Dezember 2026

gmünder rundschau



DEZEMBER 2026

MITTEILUNGSBLATT der Gmünder Werbegemeinschaft
50. Jahrgang • Auflage 7.200 Stück

Weihnachtsausstellung
Seite 17

Weihnachtsmarkt
Seite 39-42

Stellenanzeigen
Seite 74-76

werbegeo
Gmünder Werbegemeinschaft
Gmünder Rundschau e.V.

Wichtige Rufnummern (alle Angaben ohne Gewähr)

Polizei:	110
Feuerwehr/Rettungsdienst/ Notarzt:	112
Ärztl. Bereitschaftsdienst:	116 117
Zahnärztl. Notdienst:	www.notdienst-zahn.de
Notruf Kartensperre:	116 116
Telefonseelsorge:	0800 / 111 0 111 (evang.) 0800 / 111 0 222 (kath.)
Kinder- und Jugendtelefon:	116 111
Hilfe für Frauen in Not:	09122 / 98 20 80
Giftnotruf:	0911 / 39 82 451
Apothekennotdienst:	0800 / 00 22 833
N-ERGIE/Störung Strom: Störung Gas:	0180 / 2 71 35 38 0180 / 2 71 36 00
Elektronotdienst der Innung:	09172 / 66 71 41

Störung Strom/Wasser/Abwasser	
Strom:	09172 / 66 77 820
Wasser:	09172 12 61
Abwasser:	09172 / 703-80
Telekom Service Hotline:	0800 / 330 10 00 (Störungen Festnetz) 0800 / 320 22 02 (Störungen Mobilfunk)
ZV Wasserversorgung	
Büchenbach-Aurau-Gruppe: (Mäb.berg, Rittersb., Weinm.hof)	09171 / 31 28 09171 / 89 21 51 (Notfall)
Bernloher Gruppe: (O'heckenhofen, O'mauk, Mauk, Petersgmünd, Wernsbach)	09172 / 84 00 0171 / 4 07 05 10 (Bereitschaftsdienst)
Reckenberg-Gruppe: (Untersteinbach):	09831 / 67 81 0 09831 / 97 80 0 (Störung)
WEISSER Ring/Opfer-Telefon:	116 006
Tierärztlicher Notdienst:	www.tierarztnotdienst-mittelfranken.de

DEFIBRILLATOREN-Standorte Georgensgmünd und Ortsteile

Stand: 1.7.2026, Quelle: Karte vom Landratsamt

Wo:	Straße:	Zugang
Georgensgmünd: Sportzentrum Hallenbad / Turnhalle	Wiesenstraße 27	während der Öffnungszeiten
Georgensgmünd: Turnhalle bei der Schule	Nähe Wiesenstraße 15	während Schul- und Sportbetrieb
Georgensgmünd: Nürnberg Gummi	Breitenloher Weg 6	zu üblichen Bürozeiten
Georgensgmünd: Fitnesscenter Get Well	Pleinfelder Str. 68D	immer zugänglich
Mäbenberg: Feuerwehrhaus	Abenberger Wald 5	immer zugänglich
Mauk: Pumphaus, südlicher Ortsausgang, an der Verbindungsstraße zwischen Mauk und Obermauk	Mauk	immer zugänglich
Petersgmünd: Feuerwehrhaus	Weite Wiese 4	immer zugänglich
Rittersbach: Feuerwehrhaus	Am Espan 2	immer zugänglich
Untersteinbach: Gebäude **vor** dem Gasthaus "Im grünen Tal"	Vor Untersteinbach 4	immer zugänglich
Wernsbach: Feuerwehrhaus	Wernsbach 36	immer zugänglich

Alle Defi-Standorte im Landkreis finden Sie auf einer Seite des LRA: **www.landratsamt-roth.de, Suchbegriff "Defi"**

An alle Inserenten der Gmünder Rundschau!

Annahmeschluss für die nächste Ausgabe

10.12.2026

Wir bitten diesen Termin unbedingt einzuhalten, damit die Rundschau pünktlich erscheinen kann. Für später eintreffende Anzeigen kann die Veröffentlichung nicht garantiert werden.

Inseratswünsche richten Sie bitte an den Herausgeber, ebenso Wünsche auf Veröffentlichung von Vereinen und Verbänden. Soweit möglich, werden diese abgedruckt. Bitte achten Sie auf den Umfang des Textes, da sich u. U. Kosten für die Vereinskasse ergeben können. Namentlich gekennzeichnete Artikel stellen die Meinung des Verfassers, jedoch nicht unbedingt die Meinung der Redaktion dar.

Verteilung: Wochenende 02.01.2027

Impressum

Herausgeber:

Gmünder Werbegemeinschaft/Gmünder Rundschau e.V.
Geschäftsstelle: Martina Barta,
Birkenwäldchen 23, Georgensgmünd
1. Vorsitzender: Alexander Vogel

Erscheinungsweise: monatlich

Auflage: 7200 Exemplare

Anzeigen:

Annahme: info@werbegeo.de
Weitere Infos/Vertragsfragen:
Martina Barta, Tel.: 09172/700859 • 14-19 Uhr, info@werbegeo.de
Bilder (soweit nicht anders angegeben): Werbegeo

Verteilung:

kostenlos an alle Haushalte der Gemeinde Georgensgmünd sowie umliegende Orte durch Fa. Diehl GmbH - Tel. 0911 / 51957-0
info@armindiehl-werbung.de
bei Reklamationen:
08000 444477 (kostenlose Service-Hotline)
rekla-eingang@armindiehl-werbung.de

Produktion:

Druck und Werbetechnik Birgit Warter
Tel: 09172/66 86 88 • info@warterdruck.de

Internet: www.werbegeo.de

© Copyright by Werbegemeinschaft Georgensgmünd

werbegeo

Gmünder Werbegemeinschaft
Gmünder Rundschau e.V.



Gmünder Weihnachtsmarkt 05./06.12.2026

Lassen Sie sich vom festlichen Zauber der Weihnachtszeit verführen! Entdecken Sie liebevoll geschmückte Weihnachtsbuden, stöbern Sie durch eine vielfältige Auswahl an handgefertigten Geschenkideen und genießen sie regionale Köstlichkeiten und Schmankerl. Ein stimmungsvoller Weihnachtsmarkt voller Genuss, Handwerkskunst und weihnachtlicher Atmosphäre erwartet Sie!



Und unsere Gmünder Tassen (aktuell sind es nunmehr 7 Motive) kommen am Weihnachtsmarkt selbstverständlich wieder zum Einsatz (Preis für Pfand bzw. Kauf: 5 Euro).

Weihnachtsgewinnspiel "Schenk mit Herz"



Hierzu weitere Infos auf der Rückseite des Weihnachtsmarkt-Flyers (mittig in der Rundschau).

Ihre ausgefüllte "Schenk mit Herz"-Karte können Sie noch bis Freitag, 04.12.2026, 20 Uhr, in die Losbox im dm-drogerie markt einwerfen. Verlosung findet am Samstag, 05.12.2026 um 18:30 Uhr auf der Bühne statt.

Herzlichen Glückwunsch zur Neueröffnung!

Am 24.10.2026 eröffnete in der ehemaligen Sparkasse Abenberg das inhabergeführte Hörakustik-Fachgeschäft Alexandra Ulbricht, Hörakustikmeisterin und Audiotherapeutin.

Wir wünschen unserem neuen Mitglied einen erfolgreichen Start, zahlreiche zufriedene Kunden und eine positive geschäftliche Entwicklung.



1. Vorsitzender Alexander Vogel überreicht Frau Ulbricht ein kleines Präsent



Auflösung „Blickwinkel" November

Der Blickwinkel zeigte einen Ausschnitt der Skulptur "Zahnrad – Relikt einer Zeit" von Wolfgang Engerer (Ansbach) am Freizeitpark Bruckespan. Das Kunstwerk stellt ein großes, technisch detailliertes Zahnrad dar, das ganz bewusst entfunktionalisiert wurde. Es soll symbolisch an eine Epoche erinnern, in der der Glaube der Menschheit an Technik, Mobilität und unaufhaltsamen Fortschrift noch völlig ungebrochen war.

Als glücklicher Gewinner von 10 Euro in Form unserer Gmünder Taler wurde Herr Georg Loch aus Georgensgmünd gezogen.

HERZLICHEN GLÜCKWUNSCH!

Wir wünschen allen Leserinnen und Lesern
ein besinnliches Weihnachtsfest!
Ihre Werbegemeinschaft

Gemeinde Georgensgmünd

Bahnhofstr. 4, 91166 Georgensgmünd
Telefon: 0 91 72 / 7 03-0
Telefax: 0 91 72 / 7 03-50

Internet: www.georgensgmuend.de
E-Mail: info@georgensgmuend.de

Öffnungszeiten:		
	Montag	08:00 Uhr – 12:00 Uhr
	Dienstag	08:00 Uhr – 12:00 Uhr
	Mittwoch	geschlossen
	Donnerstag	08:00 Uhr – 12:00 Uhr und 14:00 Uhr – 17:00 Uhr
	Freitag	08:00 Uhr – 12:00 Uhr

Um längere Wartezeiten zu vermeiden, vereinbaren Sie bitte vor Ihrem Besuch einen **ONLINE-Termin (teilweise auch außerhalb der regulären Öffnungszeiten verfügbar)!** Dieser wird immer vorrangig behandelt.

Liebe Mitbürgerinnen, liebe Mitbürger,



wieder neigt sich ein ereignisreiches Jahr dem Ende entgegen. Ein Jahr, das der Gemeinde – besonders in baulicher Hinsicht – einiges abverlangte, gleichzeitig aber auch wichtige Weichen für die Zukunft gestellt hat. Ein Jahr, in dem neue Freundschaften gefestigt, neue Projekte in die Wege geleitet und neue Veranstaltungen aus der Taufe gehoben wurden. Mit anderen Worten: gemeinsam haben wir auch 2026 vieles geschafft und anfallende Herausforderungen erfolgreich gemeistert. Ein herzliches Dankeschön an alle, die sich – im Kleinen wie im Großen – mit viel Engagement und Herzblut in die Gestaltung unserer Gemeinde eingebracht haben.

Im Februar wurde die Patenschaft der Gemeinde für die 8. Kompanie des Luftwaffenausbildungsbataillons, das in Roth stationiert ist, durch den Gemeinderat offiziell beschlossen. Ziel ist die Förderung des Zusammenhalts zwischen Bundeswehr und Zivilbevölkerung, der kulturelle Austausch und die gegenseitige Unterstützung. Mit dieser Intention fand auch der erste Veteranentag des Landkreises Roth hier bei uns in Georgensgmünd statt.

Gmünd ist lebenswert – das merkt man unter anderem an der hohen Nachfrage an Baugrundstücken. Mit dem Gebiet „Oberer Berg II“ werden momentan ca. 40 neue Baugrundstücke erschlossen und bieten Raum für Eigenheime und Mietobjekte. Baureif ist das Gelände voraussichtlich 2028. Auch die Planungen zum Neubau von Dr.-Mehler-Schule, Feuerwehr und BRK-Rettungswache in Verbindung mit der Umgestaltung der Wiesenstraße sind in vollem Gange.
Der Flächennutzungsplan der Gemeinde Georgensgmünd wird nach über 30 Jahren überarbeitet und an aktuelle Gegebenheiten angepasst. Im Frühjahr 2027 können voraussichtlich die ersten Entwürfe öffentlich präsentiert werden und die Bürger können sich aktiv in die Überarbeitung des Flächennutzungsplans der Gemeinde einbringen – dazu möchten wir Sie alle ganz herzlich einladen …

Die Arbeiten am Kanal- und Wasserleitungssystem rund um Hammerweg, Hirtenweg, Gartenstraße, Sandstraße, Pleinfelder Straße, Drosselstraße, Ahornstraße, Fichtenstraße und Lindenstraße haben die Anwohner immer wieder vor logistische Herausforderungen gestellt. Nun sind sie abgeschlossen und ich möchte mich ganz herzlich für das Verständnis und die Unterstützung der betroffenen Haushalte bedanken. Insgesamt konnten ca. 3.700 m Wasserleitung und ca. 1.700 m Kanal samt Hausanschlüssen ausgetauscht werden.
Ebenfalls fertiggestellt wurde die Spielplatzerweiterung in Mäbenberg. Der Spielplatz in Oberheckenhofen bekam ein neues Spielgerät.

Das Projekt LANDSTADTBESTAND in Wernsbach nimmt weiter Formen an: Momentan wird hier ein städtebaulicher Rahmenplan mit den Schwerpunkten Mobilität, Wohnen und Natur entwickelt.

Gemeinsam und Miteinander – so funktioniert in Georgensgmünd Fortschritt. Ehrenamt, Verbände, Kirchengemeinden, Gemeinderat und Verwaltung arbeiten Hand in Hand um unsere Gemeinde auch für die Zukunft l(i)ebenswert zu machen. Dieser Zusammenhalt ist ein Geschenk und eine wichtige Voraussetzung für unsere Entwicklung. Ein herzliches Dankeschön all jenen, die das möglich machen.

Zu guter Letzt möchte ich Ihnen und Ihren Familien von ganzem Herzen eine schöne und entspannte Vorweihnachtszeit sowie ein frohes Fest und ein gutes, gesundes Jahr 2027 wünschen.

Ihr

Friedrich Koch, Erster Bürgermeister





MK Trockenbau
Markus Krätzig
Stuckateur
Trockenbau
Unsere Dienstleistungen beinhalten...
Trockenbau - Vollwärmeschutz - Streicharbeiten
...sowie alles, was am und im Haus anfällt.
Stöckachweg 41
91166 Georgensgmünd
Deutschland
Mobil 0171 4122365
Fax 09172 700430
info@mk-trockenbau.biz
www.mk-trockenbau.biz

STROMBERGER
Zimmerei
Dachstühle
Dachumdeckungen
Dachsanierungen
Innenausbau
Carports & Pergolen
Einbau Dachflächenfenster
Mit Ihrem Handwerker Hand in Hand: 0173 - 37 85 095
Kirchenweg 21 | 91166 Georgensgmünd





Ehrenabend – Leistung/Leidenschaft/Begeisterung



v. l.: Doris Braun (Angersteg-Stiftung), Preisträgerin Doris Kittsteiner, Bürgermeister Friedrich Koch, Petra Vogel (Angersteg-Stiftung)

Für herausragende Verdienste in der Gemeinde hat Doris Kittsteiner beim Ehrenabend eine hohe Auszeichnung erhalten. Bürgermeister Friedrich Koch zeichnete sie mit dem Angersteg-Preis der gleichnamigen Stiftung aus, der mit 500 Euro dotiert ist. Doris Kittsteiner „bringt Menschen zusammen“ und ist als „Brückenbauerin zwischen Gemeinde, Vereinen und Generationen eine Stütze im Gemeindeleben“, erläuterte der Bürgermeister. Im Seniorenbeirat ist sie im Vorstand tätig, sie leitet das ehrenamtliche Projekt „Bürger helfen Bürgern“ und backt in der Ferienbetreuung schon mal 100 Pfannkuchen für die Kinder. „Mein Dank kommt von Herzen“, so Koch in Richtung der Preisträgerin.
Im festlichen Rahmen zeichnete der Bürgermeister rund 30 weitere Personen für ihre Leistungen mit Ehrenmedaillen der Gemeinde (gestuft nach Bronze, Silber oder Gold), als auch mit Blumen, Gutscheinen oder Naturalien aus.
Für ihr musikalisches Wirken wurde das Gmünder Ehepaar Stefan und Katja Hippe mit Sohn Gustav geehrt. Beim World Musical Festival in Innsbruck, der „inoffiziellen Weltmeisterschaft“ für Akkordeon-Orchester, erreichte Familie Hippe mit Orchester den 1. Platz in der höchsten Kategorie. „Die Hippes sind also inoffizielle Weltmeister“, merkte Koch schmunzelnd an. Auszeichnungen vergab die Gemeinde auch in der Kategorie Sport. Die für das Pyraser Stock-Car-Team startenden Sportler erreichten in ihren Autos großartige Erfolge. Carina Prütting wurde Bayrische Meisterin, Alexander Gerner und Patrick Hopf Bayrische Vizemeister in verschiedenen Stock-Car-Klassen. Die mittelfränkische Meisterschaft im Crosslauf der Männer Seniorenklasse M45-M55 der TSG Roth gewann der Rittersbacher Jörg Ruckriegel.
Eine Auszeichnung als Hopfenchampion erhielt Martin Mehl aus Mäbenberg für Zuchterfolge im Hopfenbau mit der Sorte Spalter Select.
Reinhold Muskat wurde Deutscher Meister in der Kaninchenzucht. Bayrische Hauptclubmeister wurden Anita und Johann Gugel, bayrischer Landesclubmeister und Landesmeister Thomas Seither mit seinem Kaninchen der Rasse “Marburger Feh“.
Für großartige schulische Abschlüsse bzw. berufliche Leistungen zeichnete Koch über 20 junge Bürger aus.
Herausragende „Einser-Schulabschlüsse“ erreichten Hannah Koch und Lore Brückner (Abitur) bzw. Fabian Leykauf und Miriam Pfindel (Mittlere Reife).
Für ihre großen Erfolge in der beruflichen Ausbildung ehrte die Gemeinde junge Menschen und deren Ausbilder der Gmünder Firmen Emil Kiessling GmbH, DEMA Präzisionsteile GmbH, LUXHAUS Vertrieb GmbH & Co. KG, Schreinerei Michael Bergmann/Mäbenberg und der toolcraft AG.
So gelang es Louisa Fröhlich die Ausbildung zur Industriekauffrau bei der Firma Kiessling mit der TOP-Note 1,0 abzuschließen. Staatspreisträger sind Fabio Alt (Ausbildung Maschinen und Anlagenführer) und Michael Hering (Ausbildung Zerspanungsmechaniker) von der Firma DEMA.
Für Ihre Leistungen bei der Ausbildung zu Bauzeichnern bei der Firma LUXHAUS wurden die Staatspreisträgerinnen Ramona Lehmeyer, Lisa Marie Mulzer und Lisa Bechtl mit der Ehrenmedaille in Bronze der Gemeinde Georgensgmünd geehrt. Ebenfalls als Staatspreisträger zeichnete Koch die in der Schreinerei Bergmann ausgebildeten Laura Bergmann und Jonas Rahnhöfer aus.
In einheitlicher Kleidung erschienen die Staatspreisträger von toolcraft am Ehrenabend im Bürgerhaus Zur Krone. Mit großem Erfolg haben Paul Huber, Raphael Haberkern, David Lechner (Ausbildung zum Werkzeugmacher); Nico Windisch, Simon Ströbel, Marvin Maueröder, Julian Bimmüller, Eric Koller (Ausbildung zum Zerspanungsmechaniker); Lara Heumann, Tim Schwarz (Ausbildung zur Industriekauffrau bzw. -Kaufmann) ihre Lehre bei toolcraft abgeschlossen.



Mit Dank an die Gemeindemitarbeiter (insbesondere Diana Löhlein, Petra Irregen und Nina Schuster), die den gelungenen Festabend organisierten, verabschiedete Koch die Gäste.

Mobile Fußpflege
Bianca Brechtelsbauer-Biba
Mobil: 0151/25238325 Telefon : 09172/2613
Bequem bei Ihnen zu Hause
Termine nach Vereinbarung

kobold
IHR ANSPRECHPARTNER
IN GEORGENSGMÜND
LANDKREIS ROTH
Angelica Meier
0 91 72 68 47 04
Kompetente Beratung
Präsentation der Vorwerk-Produkte
Kostenfreier Service
Zubehör & Verbrauchsmaterial
VORWERK

Wir wachsen weiter:
neuer Look, neuer Standort, neue Kollegin

Logopädie Millian
Therapie von Sprach-, Sprech-, Stimm- und Schluckstörungen für Kinder und Erwachsene
Stimmstudio für Stimmbildung und Gesangsunterricht
Termine nach Vereinbarung
Kirchenweg 8 & Pleinfelder Str. 1, 1. OG, 91166 Georgensgmünd
09172 700 89 07 & 09172 700 24 00 | millian@logopaedie-millian.de
logopaedie-millian.de

LUINO
DEINE STICKEREI AUS GMÜND
DEIN LOGO. MEINE STICKEREI.
Individuelle Bestickungen für
Vereine, Firmen und Privatkunden
Arbeits-Kleidung | Vereins-Kleidung | Mützen & Caps | Patches | Geschenke
Scanne den QR Code für weitere Kontaktdaten und meinen Onlineshop!
Regional aus GEORGENSGMÜND
Kontakt: +49 1512 0654962

FRANZ COMPUTER
Verkauf & Reparatur
Linux - OsX - Windows
Netzwerktechnik
Netzwerksicherheit
Standortvernetzung
Funktechnik
Sicherheitsanalysen
Videoüberwachung
Telefon - Systeme
Clouddienste
Wernsbach 3
91166 Georgensgmünd
email: sales@franz-computer.de
Telefon: 09172/47898-0

Frohe Weihnachten!
Wünscht Ihnen Ihr Team
Bauer & Endner
Landtechnik GmbH
Land- und Forsttechnik, Gartentechnik, Metallbau, Spenglerei
Dürrenmungenau • Schmiedsgasse 7
91183 Abenberg • Telefon 09873/638
Fax 09873/215 • Bauer-Endner@t-online.de
www.Bauer-Endner-GmbH.de
Betriebsruhe vom 24.12.26 – 10.01.27

JAHN
Gärtnerei Felix Jahn
Untersteinbach 25a · 91166 Georgensgmünd
Tel.: 09172 / 8996
Vorfreude ist die schönste Freude!
Manche Wünsche erfüllt man sich am besten selbst – mit einem Gutschein der Gärtnerei Felix Jahn schenkt ihr die Freiheit, sich selbst das auszusuchen, was wirklich gefällt und gebraucht wird!
Gutschein
Weihnachtssterne
Christrosen
Alpenveilchen
Winteröffnungszeiten*
*bis Ende Februar
Mo – Fr: 9 – 17 Uhr
Sa: 9 – 13 Uhr
Betriebsurlaub
vom 24.12.2026 – 06.01.2027
Eine besinnliche Adventszeit und frohe Weihnachten wünscht Ihre Gärtnerei Felix Jahn
Immer auf dem Laufenden bleiben:
Folgt uns auf Instagram
gaertnerei_felix_jahn

4. Klassen der Dr.-Mehler-Schule erkunden die Gemeindeverwaltung



Kürzlich durften wir ganz besondere Gäste bei uns im Rathaus begrüßen: Die 4. Klassen der Dr.-Mehler-Schule waren zu Besuch. Da im Unterricht aktuell das Thema „Aufgaben einer Gemeinde“ auf dem Lehrplan steht, nutzten die Schüler die Gelegenheit, sich die Arbeit der Verwaltung einmal ganz aus der Nähe anzusehen.
Bürgermeister Friedrich Koch ließ es sich nicht nehmen, die neugierigen Mädchen und Buben persönlich durch das Haus zu führen. Auf dem Rundgang machten die Klassen in den verschiedensten Ämtern Station: So erhielten sie spannende Einblicke in die Kasse und die Kämmerei, besuchten das Einwohnermeldeamt (EWO), schauten im Standesamt vorbei und lernten die Aufgaben des Bauamts kennen. So wurde die Theorie aus dem Schulunterricht direkt mit der Praxis verknüpft. Nach der ausgiebigen Tour durch die Flure und Büros des Rathauses versammelten sich alle im großen Feuerwehrsaal. Hier hatten die Viertklässler die Möglichkeit, Fragen direkt an Friedrich Koch zu stellen. Der Bürgermeister beantwortete diese ausführlich und drehte anschließend den Spieß einfach um: In einem kleinen, interaktiven Quiz testete er das Wissen der Kinder über die Gemeinde – und die Schüler zeigten, dass sie im Unterricht schon sehr gut aufpasst hatten.
Damit auch bei der anstehenden Prüfung nichts schiefgehen kann, gab es zum Abschied für jedes Kind noch ein kleines Geschenk. Mit dem Büchlein „Was macht die Gemeinde?“ im Gepäck machten sich die Klassen wieder auf den Rückweg.

Ein leuchtendes Zeichen am Schlößleinsplatz: Unsere neue „Orange Bank“

Haben Sie sie schon entdeckt? Am Schlößleinsplatz, direkt vor dem Bürgerhaus "Zur Krone" und dem Büchereistadl, steht seit Kurzem eine orangefarbene Bank. Sie ist weit mehr als nur eine Sitzgelegenheit – sie ist ein sichtbares, dauerhaftes Zeichen gegen Gewalt an Frauen.
Die Farbe Orange wurde von den Vereinten Nationen ins Leben gerufen, um auf ihre weltweite 16-Tage Kampagne gegen Gewalt an Frauen und Mädchen aufmerksam zu machen. Die Kampagne beginnt jedes Jahr am 25. November, dem Internationalen Tag gegen Gewalt an Frauen und Mädchen und endet am 10. Dezember, dem Internationalen Tag der Menschenrechte. Genau in diesem Zeitraum wurde die Bank nun offiziell an die Gemeinde übergeben. Friedrich Koch bedankte sich von Herzen und betonte die Wichtigkeit und Notwendigkeit der Initiative gegen Gewalt an Frauen und für Gleichberechtigung. Die Bank soll zum Innehalten und ins Gespräch kommen einladen. Für Betroffene gibt es zudem ganz praktische Unterstützung: Ein angebrachter QR-Code führt direkt zu konkreten Hilfsangeboten.
Gespendet wurde die Bank gemeinsam von Hannelore Wurzer-Kinsler (Geschäftsführerin der Reinhold Wurzer GmbH & Co. KG) und dem ZONTA Club Fränkisches Seenland.
Hinter Zonta steht ein weltweites Netzwerk von über 30.000 Mitgliedern. Der lokale Club im Fränkischen Seenland ist ein Zusammenschluss berufstätiger Frauen, die sich gezielt dafür einsetzen, die Lebenssituation von Frauen in allen Bereichen zu verbessern. Der Name „Zonta“ stammt aus der Sprache der Sioux-Indianer und bedeutet „ehrenhaft handeln, vertrauenswürdig und integer sein“.
Mit der neuen orangen Bank am Schlößleinsplatz wird genau dieser Anspruch nun mitten in unserer Gemeinde sichtbar. Nehmen Sie bei Ihrem nächsten Spaziergang doch einfach einmal Platz!



v.l.n.r. hinter der Bank: Gemeinderätin Doris Braun, Andrea Linke und Lucia Ermisch von Zonta,Tanja Flassak und Monika Kamm-Ertl, Mitarbeiterinnen der Reinhold Wurzer GmbH & Co. K, Brigitte Herzog von Zonta, Hannelore Wurzer-Kinsle, Geschäftsführerin der Reinhold Wurzer GmbH & Co. KG
auf der Bank: Erster Bürgermeister Friedrich Koch, Petra Hoefer, Zonta Präsidentin Fränkisches Seenland

HÖRAKUSTIK Ulbricht

Stimmungsvolle Adventszeit

Ich wünsche Ihnen eine besinnliche Adventszeit, harmonische Gespräche und stimmungsvolle Momente im Kreis Ihrer Lieben. Möge die Vorfreude auf Weihnachten Ihnen viele schöne Klänge schenken, die diese besondere Zeit unvergesslich machen.



Alexandra Ulbricht
Hörakustikmeisterin & Audiotherapeutin
Marktplatz 3 – 91183 Abenberg
Tel. 09178 / 9969955
www.hoerakustik-ulbricht.de

WIR KAUFEN IHR AUTO!!!

SD Automobile

Besichtigung vor Ort / bei uns in der Firma
direkt an der Ausfahrt Röttenbach Nord.
Faires und marktorientiertes Angebot.
Ihre Zufriedenheit ist unser Anspruch!



0160 947 877 18 | info@SD-Automobile.com
Tel. +49(0)9172 700 6611 | +49(0)160 94787718

SD-Automobile
Inh. Dietmar Seiwerth
Siemensstr. 10 | 91187 Röttenbach

Wegerer
metallbau spenglerei

Für Ihr schönes Zuhause



Tel. 09144/94923 - www.wegerer-stirn.de

GSÄNGER
Bauunternehmung

- Hoch- u. Tiefbau
- Baustoffe
- Pflasterbetrieb
- Tankstellen
- Neu-u. Umbauten

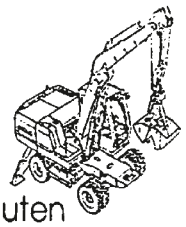



Gsänger Bau GmbH • Bauunternehmung
An der Papiermühle 43 • 91166 Georgensgmünd
Telefon: (0 91 72) 69 51-0 • Telefax: (0 91 72) 69 51-20

Aurachtal
ALPAKA WELT

Frohe Weihnachten
und ein glückliches neues Jahr!
Vielen Dank für euren Besuch
bei uns auf dem Alpaka-Erlebnisbauernhof!



Tel.: 0151 1202 1953 | Dorfstraße 26, 91183 Abenberg

Auch zwischen den Jahren geöffnet

Ein himmlisches Erbe



Georgensgmünd hat ein neues Christkind: 2026 und 2027 wird Sophia Rascher das himmlische Amt übernehmen und in der Vorweihnachtszeit für die richtige Stimmung, festliche Momente und leuchtende Augen sorgen.
Und sollte Sophia mal nicht weiterwissen, kann sie sich mit Fragen getrost an ihre Mutter wenden – denn das Amt des Christkinds hat bei Familie Rascher Tradition. Gemeinsam mit 2 „Kolleginnen“ bekleidete Mama Heike von 1999 bis 2000 das ehrenvolle Amt und kennt sich mit den Aufgaben und Herausforderungen noch bestens aus. Besonders spannend: Heike Rascher war das erste Gmünder Christkind, hat das Amt also quasi mitgestaltet und mitgeformt. Nun, 27 Jahre später, übernimmt ihre Tochter für die nächste Generation. Dass Sophia in ihre Fußstapfen tritt und ihre Interessen teilt, macht Mama Heike natürlich stolz. Und sie hofft, dass Sophia ebenso gerne in das Kostüm schlüpfen wird, wie sie es damals getan hat.
Auch die 7-jährige Malena kann sich dem himmlischen Familienerbe nicht entziehen. Sie ist, wie schon ihre Schwestern vor ihr, als Engelchen mit von der Partie.

Wer das Christkind einladen möchte, wendet sich bitte an die:
Abteilung Öffentlichkeitsarbeit, Kultur & Tourismus
Im "Meiersbeck", Marktplatz 6
91166 Georgensgmünd
Tel.: 09172/703-70, E-Mail: shoshana.sauerbier-tietz@georgensgmuend.de

Gehwege vom Eis und Schnee freihalten!

Alle Grundstückseigentümer werden daran erinnert, dass sie für das Räumen und Streuen der Gehwege selbst verantwortlich sind. Die Gehwege müssen werktags ab 07:00 Uhr, an Sonn- und Feiertagen ab 08:00 Uhr von Schnee geräumt werden. Bei Schnee-, Reif- oder Eisglätte sind Wege mit abstumpfenden Stoffen (Sand Splitt), nicht jedoch mit Tausalz oder ätzenden Mitteln zu streuen. Eis ist zu beseitigen. Die Sicherungsmaßnahmen sind bis 20:00 Uhr so oft zu wiederholen, wie es zur Verhütung von Gefahren erforderlich ist.
Der geräumte Schnee oder die Eisreste sind so zu entsorgen, dass der Verkehr und vor allem die Räumfahrzeuge des Winterdienstes auf keinen Fall behindert werden. Bei großem Schneeaufkommen muss der Schnee ins eigene Grundstück geräumt werden. Abflussrinnen, Hydranten, Kanaleinlaufschächte und Fußgängerüberwege sind bei der Räumung freizuhalten. Die Räumpflicht gilt für befestigte Gehsteige genauso wie für unbefestigte Wege am Rande der öffentlichen Straße: Ist kein Gehsteig vorhanden, muss die Breite von einem Meter – gemessen von der Straßengrundstücksgrenze aus – freigehalten werden. Die Räumpflicht besteht auch dann, wenn Mitarbeiter des gemeindlichen Bauhofs Wege oder Teilflächen winterdienstlich sichern.

Hinweise für ein sicheres Silvesterfeuerwerk



Grundsätzlich ist am 31.12. und 01.01. das Abbrennen von Feuerwerk erlaubt, es gilt jedoch einige Dinge dabei zu beachten.
Zum Schutz vor Bränden und Verletzungen gilt ein gesetzliches Abbrennverbot in unmittelbarer Nähe besonders schutzbedürftiger und brandempfindlicher Einrichtungen. Dazu zählen unter anderem Kirchen, Krankenhäuser, Kinder- und Altenheime sowie entsprechende Gebäude und Anlagen, beispielsweise Fachwerkhäuser.
Die Regelung gilt bundesweit und ist unabhängig davon, ob das Feuerwerk privat oder im Rahmen einer Veranstaltung gezündet wird. Wer pyrotechnische Gegenstände trotz des Verbots abbrennt, begeht eine Ordnungswidrigkeit.
Besondere Vorsicht ist auch beim Abbrennen des Feuerwerks geboten. Die Flugbahn und der Funkenflug von Raketen, Böllern und anderen Feuerwerkskörpern lässt sich nicht vollständig kontrollieren. Selbst bei ausreichendem Abstand können Dächer, Fassaden oder leicht entzündliche Materialien beschädigt oder in Brand gesetzt werden. Grundsätzlich haftet hier der Verursacher.
Wer Feuerwerk zündet, sollte daher nicht nur auf die zulässige Zeit, sondern auch auf den geeigneten Ort und einen ausreichenden Sicherheitsabstand achten.

SCHMITT

Energieeffizienzberatung Mittelfranken-Mitte



Im Kirschgarten 18

91174 Spalt/OT Großweingarten

Tel: 0170 3064282

www.schmittemm.de

Zertifizierte Energieberatung

Individuell, kompetent und förderfähig!

- ✓ *Beratung zur energetischen Sanierung von Bestandsimmobilien*
- ✓ *Bescheinigung zur Förderung von Einzelsanierungsmaßnahmen*
- ✓ *Erstellung gesetzlich anerkannter Energieausweise*

Denken Sie daran:
Eine gut durchdachte Sanierung kann Energie sparen, Ihr Budget entlasten und den Wert Ihrer Immobilie steigern.

FAHRSCHULE K.MEYER

... viel Glück & Gesundheit

Wir wünschen ein frohes Weihnachtsfest!

✆ 09172-8806
www.fahrschule-k-meyer.de

- Georgensgmünd, Pleinfelder Str. 4
- Pleinfeld, Dieselstr. 9

SCHUH Heyder
Das Haus der Markenschuhe

Hauptstraße 49-51 • 91154 Roth
Telefon: 09171/8254724

Sneaker by neker

Ihr Fachgeschäft für die ganze Familie
wir sparen nicht an Qualität-wir sparen am Preis

LOWA waldläufer PRIMIGI SKECHERS

Entdecken sie die neue Kollektion

Öffnungszeiten: Montag - Freitag: 9.00 - 18.00 Uhr + Samstag : 9.00 - 13.00 Uhr

---

TAG DER OFFENEN TÜR AM 4. & 5. DEZEMBER 2026



Pfiffige ideen aus Stein Geschenkartikel auf über 500m2 Austellungsfläche. Mineralien,Lampen, Springbrunnen u.v.m.











Springbrunnenbau
Mineralienausstellung
Josef & Bernhard Gajek e GbR
Obere Lerch 24
91166 Georgensgmund
Industriegebiet

Tel 09172 7621
j.gajek@t-online.de www.fountain.de

DIE GEMEINDEWERKE INFORMIEREN

Wichtige Kunden-Information zu Ihrem Umzug, Kunden- bzw. Lieferantenwechsel

Seit vergangenem Jahr müssen Umzüge spätestens 24 Stunden im Voraus gemeldet werden.
Eine rückwirkende An- oder Abmeldung ist nicht mehr möglich.
Das heißt: Wenn Sie einen Auszug oder Umzug planen, müssen Sie den Stromvertrag **im Voraus** beim Energieversorger anmelden bzw. kündigen.
Dabei müssen Sie folgende Fristen beachten:

- Sie können sich für den folgenden Werktag abmelden.
- Sie können sich für den übernächsten Werktag anmelden.

Was passiert, wenn ich mich nicht rechtzeitig abmelde?
Melden Sie Ihren Auszug bzw. die Kündigung nicht rechtzeitig, müssen Sie bis zum Tag der finalen Kündigung weiterhin bezahlen. Dadurch kann es passieren, dass Ihnen der Stromverbrauch Ihres Nachmieters in Rechnung gestellt wird.
Was passiert, wenn ich mich nicht rechtzeitig anmelde?
Wenn Sie sich nicht rechtzeitig anmelden,

- beliefern wir Sie zunächst zu den Preisen der Grundversorgung. Sie können anschließend jederzeit in das günstigere Preismodell wechseln.
- wird Ihr Verbrauch Ihrem Vormieter, Vermieter oder Eigentümer in Rechnung gestellt.
  Deshalb: Bitte melden Sie sich rechtzeitig an, um Streitigkeiten mit Ihrem Vermieter oder Eigentümer zu vermeiden.

Was müssen Vermieter/Eigentümer beachten?
Informieren Sie Ihren Mieter über die neuen gesetzlichen Regelungen und die Notwendigkeit, die An- und/bzw. Abmeldung vor dem Umzug abzuschließen.
Wenn der neue Mieter seinen Einzug nicht rechtzeitig mitteilt, müssen wir den Stromanschluss auf Sie als Vermieter/Eigentümer anmelden, sodass Sie die Kosten tragen müssen. Stellen Sie sicher, dass alle relevanten Daten vorhanden sind und lassen Sie diese Ihren Mietern rechtzeitig zukommen.

Information zur Jahresablesung 2026

Sehr geehrte Kundin, sehr geehrter Kunde,
die Gemeindewerke Georgensgmünd werden für das gesamte Versorgungsgebiet **Ende November/ Anfang Dezember die Ablesekarten für die Selbstablesung** der Verbrauchszähler für Strom (dies betrifft auch Kunden bei anderen Stromversorgern) und Wasser per Post bzw. per Mail verschicken.
Für die **Photovoltaikanlagen** werden die Aufforderung zur Ablesung per Mail bzw. die Ablesekarten **(Ablesung am 31.12.)** Mitte Dezember verschickt.
Für Ihre Unterstützung bei der Erfassung der Ablesestände bedanken wir uns bereits im Voraus.
Auch in diesem Jahr haben Sie die Möglichkeit Ihre Zählerstände online über die Internetadresse www.gemeindewerke-georgensgmuend.de zu übermitteln.

Ihre Gemeindewerke Georgensgmünd

Information der Gemeindekasse und der Gemeindewerke Georgensgmünd

Werksgebühren (Strom-/Wasser-/Abwassergebühren)
--Betrifft nur Kunden ohne SEPA-Lastschriftmandat--

In den Monaten Januar und Februar sind keine Abschläge für Werksgebühren fällig.
Zahlungen für die Monate Januar und Februar 2027 werden zurücküberwiesen.

Bitte passen Sie Ihre Abschlagszahlungen ab dem Monat März 2027 an.
Den neuen Abschlag für die Monate März bis Dezember 2027 entnehmen Sie der Jahresabrechnung der Gemeindewerke.
Der Abschlag für den Monat März 2027 ist in diesem Jahr am 15.03.2027 fällig.
Die Abschläge für die Monate April bis Dezember 2027 sind am 03. jeden Monats fällig.

Um den Zahlungsverkehr zu vereinfachen, nutzen Sie bitte das SEPA-Lastschriftverfahren. Sie können sich hierzu mit der Gemeindekasse in Verbindung setzen (Tel.: 09172/703-26 oder 703-23).



PHYSIOTHERAPIE • OSTEOPATHIE

KATRIN KNOLL
HEILPRAKTIKERIN

Privatpraxis
Untersteinbach 27
91166 Georgensgmünd
Mobil: 0179 - 100 00 06
www.knoll-praxis.de

Bestattungen Müller
Weite Wiese 21
91166 Georgensgmünd
Telefon: 0179/6848258

Wenzel
heizung · bäder · spenglerei · solar

Breitenloher Weg 19 ▪ 91166 Georgensgmünd
Tel: 09172/6953-0
Notdienst: 09172/6953-33
herzog@wenzel-haustechnik.de

LUXHAUS.

Gesucht:
LIEBLINGSKOLLEGEN.

Zur Verstärkung unseres Teams in Georgensgmünd suchen wir engagierte Mitarbeiter in verschiedenen Bereichen, insbesondere als

- Betriebselektriker (m/w/d)
- Projektleiter (m/w/d)
- Innenarchitekt (m/w/d)
- Kalkulator Holzbau (m/w/d)
- Auszubildender zum Zimmerer (m/w/d) im BGJ 26/27 für Ausbildungsstart 01.09.2027

Weitere Informationen und mehr offene Stellen finden Sie unter **www.LUXHAUS.de/jobs**.






Hallenbad-Öffnungszeiten in den Weihnachtsferien



während der Weihnachtsferien vom 24.12.2026 bis zum 11.01.2027 hat das Hallenbad folgendermaßen für Sie geöffnet:

Montag, Dienstag, Donnerstag und Freitag: 09:00 bis 15:30 Uhr

Mittwoch: 12:00 bis 20:00 Uhr

Samstag und Sonntag: 09:00 Uhr bis 15:30 Uhr

Heilige Könige, 06.01.2027: 09:00 Uhr bis 15:30 Uhr

Am 24.12, 25.12, 26.12 und 31.12. sowie am 01.01. bleibt das Hallenbad geschlossen!

Ein gesundes neues Jahr 2027 wünscht Ihr Bäderteam Georgensgmünd

SPORT & KULTURZENTRUM
HALLENBAD

ÖFFENTLICHKEITSARBEIT, KULTUR & TOURISMUS

Die Abteilung Öffentlichkeitsarbeit, Kultur & Tourismus im „Meiersbeck“ ist vom 28. – 30.12.26 geschlossen.

Mago Masin bewies „Naturtalent“

Gmünder Comedian sorgte im Hopfensaal für jede Menge gute Laune



Wenn Mago Masin alias Toni Komisch, alias „der Wolfi“ zu einem Auftritt in seine Heimatgemeinde Georgensgmünd kommt – das weiß man hier einfach – ist der Spaß vorprogrammiert. Kein Wunder also, dass sich der Hopfensaal im Sport- und Kulturzentrum Papiermühle am 16. Oktober in Rekordzeit füllte. Nur die erste Reihe blieb erstaunlich leer – da stand man lieber in den Randbereichen. Mago Masin – auch das wissen die Gmünder – spielt gerne mit seinem Publikum, beordert Besucher auf die Bühne, lässt sie mitmachen und im Notfall auch mal singen. Davon ließ er sich auch bei der Vorstellung seines brandneuen Programms „Naturtalent“ nicht abbringen. Mit viel Wortwitz und Ironie sang und spielte sich der Comedian durch den Abend und holte sich dabei immer wieder tatkräftige Unterstützung aus dem Publikum. Auch Georg Schiffermüller, zweiter Bürgermeister von Georgensgmünd, bekam das zu spüren und wurde innerhalb weniger Minuten zum Posaunen-Virtuosen. Eben auch ein „Naturtalent“ … Masins Programm war ein wenig von allem: Reisebericht, Politkabarett, Psychologencouch. Und trotz aller Professionalität wirkte es doch immer auch spontan und individuell, ein wenig improvisiert – genau Masins Stil eben. Da floss ein, scheinbar aus dem Stehgreif komponierter, Song über Georgensgmünd ebenso selbstverständlich ein, wie ein kleiner Schlagabtausch mit seinem Publikum. Und ehe man sich versah, war es schon wieder vorbei – die schönen Dinge vergehen halt (leider) immer wie im Flug.

City - Cosmetic - Parfümerie

❤ Naildesign ❤ Kosmetikbehandlungen ❤ Maniküre ❤
❤ med. Fußpflege inkl. Hausbesuche ❤ Parfüms ❤
❤ Kosmetik ❤ Make-up ❤ MPL - ästhet. Behandlung ❤

Geöffnet: Mo., Mi., Do., Fr. von 9.30–13.00 Uhr und 15.00–18.00 Uhr
und nach Vereinbarung - Dienstag geschlossen
Bahnhofstraße 14, 91166 Georgensgmünd, Tel. 09172-66 77 33, mobil 0172-843 89 89

Heilpädagogische Praxis
für Kinder, Eltern und Familien
Anita Vonhoff
staatlich anerkannte Heilpädagogin

Anlass zur Förderung können sein:
- Verhaltensauffälligkeit
- Allgemeine Entwicklungsverzögerung
- Hyperaktivität (ADS) – Hypoaktivität
- Teilleistungsstörungen
- Bewegungsauffälligkeiten
- Wahrnehmungsbeeinträchtigungen

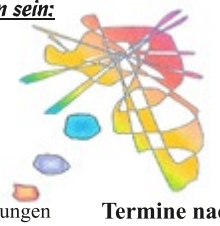

Kostenträger:
- Bezirk Ansbach
- Jugendamt
- Krankenkassen
- Privat

Termine nach Vereinbarung
Sprechstunde: Mittwoch 9.00 bis 12.00 Uhr
Bergstraße 29 • 91187 Röttenbach • Tel 09172-66 76 86

AUTOKOPP

Merry Christmas AND A HAPPY NEW YEAR

FROHE WEIHNACHTEN
UND EINEN GUTEN RUTSCH!

Das Jahr neigt sich allmählich dem Ende zu und im Namen der ganzen Belegschaft möchten wir uns für das entgegengebrachte Vertrauen bei Ihnen bedanken! Wir wünschen Ihnen und Ihrer Familie, Ihren Verwandten und Bekannten eine besinnliche Vorweihnachtszeit, ein frohes Weihnachtsfest sowie viel Gesundheit, Erfolg und Glück im neuen Jahr 2027!

Ihr Christoph Kopp und Team

Auto Kopp GmbH & Co. KG ◢ Rednitzstraße 9 ◢ 91166 Georgensgmünd
info@auto-kopp.de ◢ www.auto-kopp.de ◢ Tel +49 (0) 9172 69 38-0



Spalter Str. 38 91183 Abenberg
Tel. 09178 / 245 Fax 09178/5528
info@koeppel-abenberg.de

RUNDREISEN · STÄDTEREISEN · RADREISEN
Köppel
MUSIKREISEN · VEREINS- UND BETRIEBSAUSFLÜGE

Städte- und Rundreisen 2026

04.12.-06.12. Advent im Bayerischen Wald 3*s-Hotel, HP, Kutschfahrt, Hüttengaudi, RL 415 €
29.12.-02.01.27 Silvester-Oberitalienische Seen Bergamo-Varese-Como 4*Hotel, HP, RL 939 €

Advent Tagesfahrten 2026

08.12. Heidelberg 53 €
10.12. Hafenweihnacht Lindau 58 €
16.12. Erfurt 55 €
19.12. Augsburg & Schloss Kaltenberg 59 €

Städte- und Rundreisen 2027

**29.01. - 07.02. *Wintertraum* LAPPLAND **Helsinki-Levi-Lainio-Oulo-Turku-Stockholm
3-4*Hotels, HP, Fähre, Stadtführung Stockholm+Helsinki, Husky-Safari, RL 2.299 €
05.03. - 07.03. Rhein-Main-Metropolen Frankfurt, Mainz 3*Hotels, Führungen, Weinprobe 418 €
19.03. - 21.03. DRESDEN mit Semperoper „Die Zauberflöte" ÜF, Führung, Karte 498 €
31.03. - 04.04. Kroatien´s Küstenperlen *Umag-Porec-Pula-Rovinj,* 4*Hotel, Schiff, Wein 615 €
07.04. - 10.04. Wien-Burgenland mit Neusiedler See 4*Hotel, Besichtigungen, Heuriger 589 €
19.04. - 23.04. PIEMONT Asti-Turin-Alba 4*Hotel, Besichtigungen, Verkostungen 735 €
29.04. - 02.05. Südtirol-Vinschgau mit Meran Bus– oder Wanden 3*Hotel, Besichtigungen 625 €

Musik / Musical 2027

13.03. HELLO!AGAIN? *Musical München* ab 132 €
mit den Songs von Howard Carpendale
21.03. Musical in Stuttgart ab 155 €
„Tanz d. Vampire" o. „Romeo & Julia"
19.-21.03. Zauberflöte Semperoper Dresden
03.-05.07. André Rieú in Maastricht
-begrenzte Kartenanzahl-

REISEGUTSCHEIN

Tagesfahrten 2027

06.01. Pottenstein - Lichterfest 34 €
16.01. Wintertag Skiwelt Wilder Kaiser

Wir wünschen Ihnen eine ruhige Adventszeit und schöne Weihnachten

Weitere Reisen und Informationen finden Sie auf unserer Internetseite oder fordern Sie unseren kostenlosen Reisekatalog an.

www.koeppel-abenberg.de

Himmlischer Glanz, vertraute Düfte und neue Wege

Gmünder Weihnachtsmarkt lädt am 5. und 6. Dezember zum Entdecken und Genießen ein

Wenn der Duft von ofenfrischen Zimtschnecken, würzigem Lebkuchen, frisch geröstetem Kaffee und herzhaften Bratwürsten aus liebevoll dekorierten Buden und Ständen im Ortskern strömt, kommen festliche Stimmung und gute Laune auf. Das zweite Adventswochenende steht vor der Tür und verwandelt das Areal rund um Marktplatz und Anger in ein gemütliches Festgelände für die ganze Familie.
Von handgezogenen Kerzen und meisterhaften Drechslerarbeiten über flauschige Filzwaren und Leseknochen bis hin zu kunstvollen Lampen kann man hier noch so einiges für die Bescherung finden. 44 festlich geschmückte Stände laden an beiden Tagen zum weihnachtlichen Bummeln ein. Wer noch nach individuellen Geschenken sucht, wird hier ganz sicher fündig. Ein besonderer Höhepunkt wartet direkt am Marktplatz: Im historischen Gebäude „Meiersbeck“ öffnet in diesem Jahr erstmals eine liebevoll arrangierte Krippenausstellung.

Himmlisches Erbe

Besonderer Besuch hat sich für die kleinen Gäste angekündigt: Das Gmünder Christkind Sophia Rascher zieht mit seinen Engelchen über den Markt, verteilt süße Leckereien und nimmt Wunschzettel persönlich entgegen. Für Sophia ist die Aufgabe ein ganz besonderes Erbe: Vor 27 Jahren eröffnete ihre Mutter als allererstes Gmünder Christkind das Markttreiben – nun tritt die Tochter in ihre Fußstapfen und übernimmt das ehrenvolle Amt – vielleicht zeichnet sich hier ja eine neue Familientradition ab…

Neuer Rundweg und Fotospaß am „Kissing Point“

Bedingt durch innerörtliche Baustellen überrascht der Weihnachtsmarkt in diesem Jahr mit einem frischen Erscheinungsbild: Die Standorte wurden zum Teil neu arrangiert, ein zweiter Innenhof öffnet seine Pforten, und das Kinderkarussell dreht an anderem Platz seine Runden. Verbunden werden die Stände durch den extra geschaffenen Weihnachtsmarkt-Rundweg, der vom „Meiersbeck“-Innenhof über das Areal der ehemaligen Synagoge bis zum Anger führt. Entlang der Route wartet auch wieder der beliebte „Kissing-Point“, an dem Besucher vor winterlicher Kulisse und mit passenden Requisiten ihr persönliches Erinnerungsfoto schießen können.

Musik, Lichterzauber und Gewinnchance am Samstag

Für weihnachtliche Klänge auf der Festbühne sorgen Kindergärten, Schulen, das Blasorchester, der Volkschor, der Posaunenchor und der Kirchenchor. Ein musikalisches Highlight setzt der deutsch-amerikanische Singer-Songwriter Michael Lane mit einer Mischung aus Weihnachtsklassikern und gefühlvollen Eigenkompositionen. Am Samstagabend lohnt sich außerdem das Mitfiebern bei der traditionellen Ziehung des Weihnachtsgewinnspiels „Schenk mit Herz“ von der Gmünder Werbegemeinschaft. Am Sonntag, 6. Dezember, ab 17:00 Uhr verwandelt sich die Rezat in ein glitzerndes Lichtermeer, wenn die Kindertagesstätte „Am Berg“ ihre selbstgebastelten Lichterschiffchen zu Wasser lässt.

Weihnachtsausstellung „Kunst verbindet“ im Schlößlein

Kunstliebhaber dürfen sich auf ein hochkarätiges Begleitprogramm im historischen Gmünder „Schlößlein“ freuen: Unter dem Titel „Kunst verbindet“ präsentieren Amy Reizner und Tanya Sava ihre Werke. Die Ausstellung wird bereits am Donnerstag, 3. Dezember, um 19:00 Uhr mit einer feierlichen Vernissage eröffnet und ist von Freitag, 4. Dezember, bis Sonntag, 6. Dezember, jeweils von 14:00 bis 18:00 Uhr für Besucher geöffnet. Besonderer Anreiz für Kunstbegeisterte: Am Sonntagabend werden zwei Originalwerke der Künstlerinnen verlost. Lose sind vorab im „Meiersbeck“ (Marktplatz 6) sowie direkt während der Öffnungszeiten im Schlößlein erhältlich.



Weihnachtsgeschenk gesucht?

Im „Meiersbeck" gibt es neben einer guten Auswahl an Büchern auch Gutscheine für Kulturveranstaltungen und Gästeführungen.

Schauen Sie doch mal bei uns vorbei!



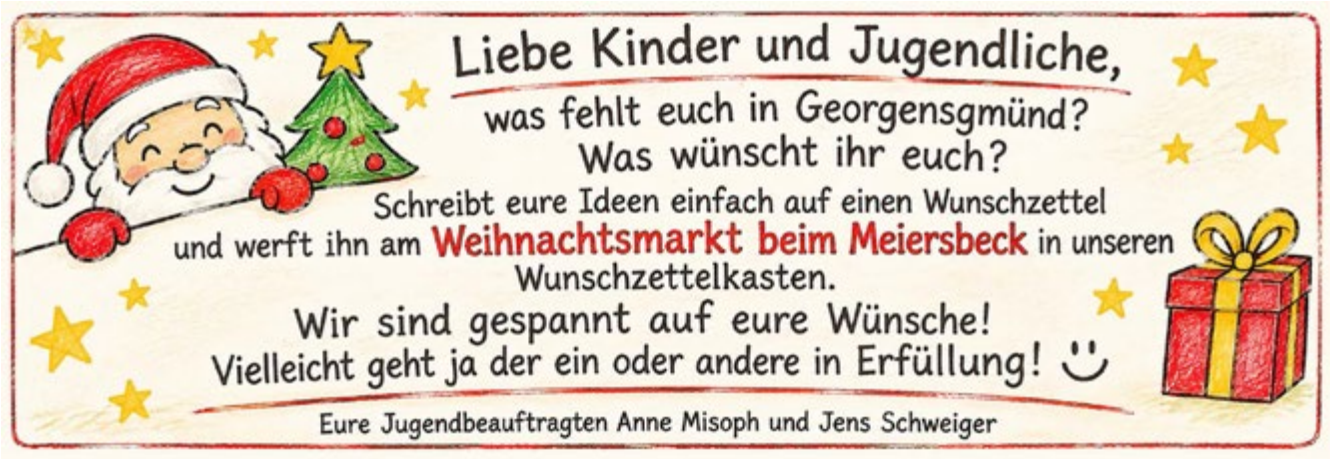

Gmünder Daschn on Tour





Die „Gmünder Daschn" begleitete uns diesmal auf unserer Rundreise durch Skandinavien. Mit dem Camper waren wir 10.000 km über Norwegen, Schweden, Finnland und Dänemark durch wunderschöne Landschaften, Einöden und Wälder unterwegs. Auf dem ersten Bild haben wir es mit dem Camper bis zum Nordkap geschafft. Wir übernachteten hier ganz allein in unserem Camper bei eisigen Temperaturen, Schnee und Sturm.

Auf dem zweiten Bild sorgten wir in Finnland dafür, dass der Weihnachtsmann uns Gmünder nicht vergisst und unsere „Gmünder Daschn" auch voll mit Geschenken füllt.

Mit freundlichen Grüßen
Annett Nehls

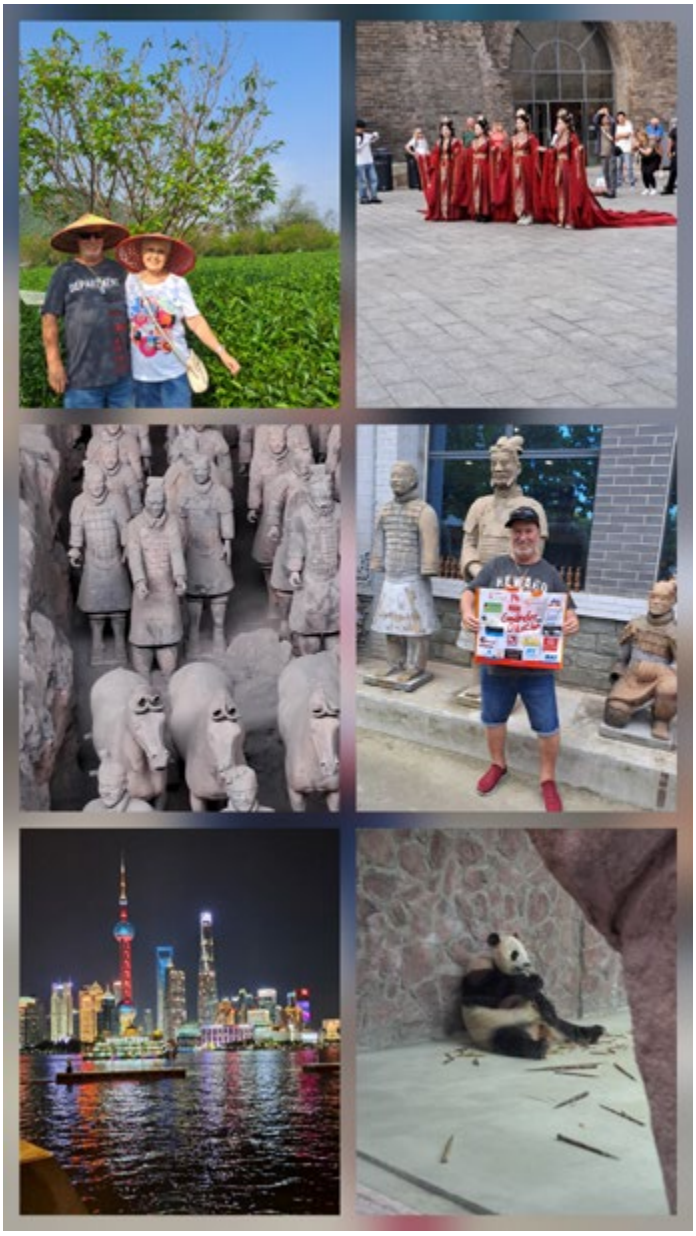

Wir waren mit der Gmünder Daschn in China.

LG Familie Kauerauf


ENDRES
GRABMALE
Immer neue Modelle
handwerkliche
oder polierte Ausführung
Schriften
Grablaternen
Roman + Maximilian Endres
Georgensgmünd 09172 7272
Abenberg 09178 99559
Meisterbetrieb
www.endres-grabmale.de


KLEINE GESCHENKE,
GROSSE FREUDE
Weihnachtliche Geschenkideen
aus Ihrer Markt-Apotheke
Handgeschöpfte Seifen
Hochwertige, natürliche Seifen – ideal als Geschenk.
Winterliche Tees
Duftende Teevariationen für die Advents- und Weihnachtszeit.
Hautpflege und Kosmetik
Pflege und Wohlbefinden von La Roche-Posay, Dermasence und Physiogel.
Rabenhorst Säfte
Wertvolle Direktsäfte – natürlicher Genuss und Wohlbefinden.
Gutscheine
Sie suchen ein passendes Geschenk? Bei uns erhalten Sie auch Geschenkgutscheine!
Wir wünschen allen unseren Kundinnen und Kunden
frohe Weihnachten
und ein gesundes neues Jahr 2027!
Markt-Apotheke
Marktplatz 1 · 91166 Georgensgmünd
Telefon 09172 · 69 87 0 · Fax 09172 · 69 87 21
info@markt-apotheke-geo.de
Wir sind für Sie da!


Tore - Antriebe - Reparaturen
für Privat und Industrie
zimmermann
tortechnik
tore nach maß
Kompetente Beratung
Qualität und Zuverlässigkeit
Individuelle Lösungen
Rother Weg 1 - 91166 Georgensgmünd - Tel. 09172 7712 - Fax 1474
www.zimmermann-tortechnik.de / info@zimmermann-tortechnik.de


Ein Jahr voller Teamwork.
Haustechnik mit Zukunft
Haarländer
für Mensch und Umwelt
Vielen Dank für Ihr Vertrauen und die gute Zusammenarbeit in diesem Jahr!
Genießen Sie die Weihnachtszeit, lassen Sie es sich gut gehen und kommen Sie gesund und glücklich ins neue Jahr.
Ihr Team Haarländer
#wirwissenwaswirtun
09172 969
info@haarlaender.de
www.haarlaender.de

EntdeckerSpaß 2026 – Wanderungen und Führungen in und um Gmünd



Sonntag, 13. Dezember

Rauhnachtwanderung

Die 12 Nächte zwischen Weihnachten und Heilige Drei Könige sind eine magische Zeit voller Legenden, Märchen und Mythen. Im Rahmen einer etwa 2-stündigen Wanderung tauchen wir ein in die Anderswelt mit ihren Bräuchen und Ritualen. Von Räuchern bis Träumen, von Loslassen bis Wünschen bieten die Rauhnächte Zeit, mit Vergangenem abzuschließen und das Neue willkommen zu heißen. Warme zweckmäßige Kleidung erforderlich!
Treffpunkt: 14:00 Uhr, Friedhof Mäbenberg, Abenberger Wald 9, 91166 Georgensgmünd
Teilnahmegebühr: 4 Euro, 3 Euro ermäßigt, geeignet für Kinder ab 12 Jahren
Anmeldung: ines.beuthel@georgensgmuend.de

V O R A N K Ü N D I G U N G



Heizung • Sanitär
Hausmann

WARME
WEIHNACHTEN

und ein behagliches neues Jahr 2027
wünscht Ihnen Ihr Hausmann-Team!

**Danke für Ihr Vertrauen in diesem Jahr.
Auch 2027 sorgen wir gern für wohlige
Wärme in Ihrem Zuhause.**



Hausmann
Heizung und Sanitär
www.hausmann-baeder.de

Hauptstr. 5 | 91785 Pleinfeld
Tel. 09144 92 79 801
info@hausmann-baeder.de

Deine Ausbildung bei **toolcraft**

HIGH TECH

OHNE DICH?
LÄUFT NICHT!



Alle Infos zu uns, unseren Ausbildungs- und Praktikumsangeboten findest du unter: **www.toolcraft.de/karriere**

Praktikum? **Gerne!**

Massive Bauweise
auf Ihr Grundstück

KMH
KÖHNLEIN MASSIVHAUS



91187 Röttenbach
Lachweg 3

85051 Ingolstadt
Weicheringer Str. 126c

Termine nach Vereinbarung

www.kmh.de • 09172 / 69 61 0 • koehnlein.massivhaus

Meisterbetrieb der Innung

Sehen wie
ein **Luchs**

Rupp + Hubrach
Brillenglas #innovativ

Der Sprung auf das höchste Seh-Level



EINLADUNG
PERSÖNLICHE HIGHTECH-SEHANALYSE

r+h

Jetzt Termin vereinbaren.

WALTER
Augenoptikermeister • Juwelier
Am Marktplatz 9 • Georgensgmünd
Tel. 09172/69750 • www.walter-optik.de

VONHOFF
Fliesen
Fliesenausstellung

DEIN FLIESENEXPERTE VOR ORT!

- Fliesenausstellung
- Beratung
- Lagersortiment
- Verlegung

NEUE ÖFFNUNGSZEITEN!



Fliesen Vonhoff GmbH
Breitenloher Weg 27
91166 Georgensgmünd
Telefon: 09172 - 18 59
info@fliesen-vonhoff.de

Öffnungszeiten
Mo, Di, Mi:
nur nach Terminvereinbarung
Do: 08 - 18 Uhr
Fr: 08 - 16 Uhr

www.fliesen-vonhoff.de

Aus dem Büchereistadl

Der Büchereistadl lädt ein zur Weihnachtslesung

Es wird wieder stiller draußen, die perfekte Zeit für Geschichten. Der Büchereistadl lädt herzlich ein zur diesjährigen Weihnachtslesung. Sowohl heitere als auch besinnliche Geschichten oder auch Gedichte werden von unseren Lesern für Sie vorgelesen. Musikalisch umrahmt wird die adventliche Atmosphäre von der Rednitztaler Saitenmusik. Ein Abend zum Durchatmen im Adventstrubel bei Kinderpunsch, Glühwein und Plätzchen.
Wann: Freitag, 04.12.2026 um 19 Uhr im Büchereistadl Georgensgmünd. Der Eintritt ist frei.

Weihnachtliche Vorlesestunde



Draußen ist es kalt, drinnen wird es gemütlich. Wir laden alle kleinen Bücherfans zwischen 3 und 6 Jahren zur weihnachtlichen Vorlesestunde ein. Kommt vorbei am Donnerstag, 17.12.2026. Von 14:30 bis 15:00 Uhr erwartet Euch adventliche Stimmung im Bilderbuchkino.
Bitte melden Sie Ihr Kind bis spätestens Dienstag, 15.12.2026 bei uns im Büchereistadl an. Per E-Mail unter buecherei@georgensgmuend.de oder telefonisch 09172/703-691.

Das Christkind kommt in die Bücherei!

Am **Dienstag, 22.12.26,** bekommt der Büchereistadl himmlischen Besuch. Das Christkind schaut mit seinen Engeln vorbei – mit im Gepäck: eine Geschichte und viel Zeit für Eure Wünsche. Bringt Eure Wunschzettel mit oder gestaltet Sie vorher vor Ort! Bestimmt hat das Christkind mit seinen Engeln noch Zeit für ein schönes Erinnerungsfoto!
Eine Anmeldung ist nicht erforderlich, kommt einfach um 17 Uhr vorbei! Wir freuen uns auf leuchtende Kinderaugen!

Weihnachtszauber im Büchereistadl

Wenn draußen leis die Flocken fallen
und Weihnachtslichter freundlich strahlen,
dann kehrt auch bei uns Ruhe ein -
Zeit für Geschichten, für Groß und für Klein.

Im Büchereistadl, wunderbar,
erlebten wir ein buntes Jahr.
Mit Büchern, die zum Träumen laden,
und Worten auf verborg`nen Pfaden.

Doch nicht nur Seiten voller Glück
führten Euch durchs Jahresstück:
Tonies ließen Stimmen klingen,
Hörbücher Gedanken schwingen.
DVDs brachten Filmgenuss,
Spiele sorgten für Verdruss?
Nein – für Spaß in jedem Haus!
Zeitschriften luden ein zum Blättern,
zu neuen Ideen an Wintertagen.

Die Türen standen weit und offen,
für alle, die auf Geschichten hoffen.
Ob Jung, ob Alt, ob Groß, ob Klein -
bei uns soll jeder willkommen sein.

Und dafür möchten wir Danke sagen,
für all die Menschen an unseren Tagen.
Für jeden Besuch, für jedes Wiedersehen,
für all das Schöne, das konnte entstehen.

Bei Lesungen wurde gelauscht und gelacht,
für Kinder und Erwachsene Freude entfacht.
Im Ferienprogramm gab`s viel zu entdecken,
beim Zauberworkshop Staunen zu wecken.

Saatgut und Wolle wechselten die Hände,
brachten Ideen und neue Verbände.
Und vieles mehr erfüllte das Jahr –
gemeinsam wurde es wunderbar.

Erst durch Euch wird unser Stadl zum Ort,
an dem Gemeinschaft lebt – hier und dort.
Ein Platz, an dem Begegnungen zählen
und Geschichten Herzen erwählen.

Nun zieht der Zauber der Weihnacht ins Land,
mit Kerzenschein und Herz in der Hand.
Wir wünschen Euch Stunden voll Wärme und Licht,
voll Frieden, Geborgenheit und Zuversicht.

Möge das neue Jahr Glück und Gesundheit bringen,
viele schöne Begegnungen und Herzen zum Klingen.
Und natürlich Geschichten – mal laut, mal leis -,
die uns begleiten auf ihre ganz eigene Weis`.

Wir freuen uns auf ein Wiedersehen,
auf viele Geschichten und gemeinsames Erleben.

Frohe Weihnachten und ein glückliches neues Jahr wünschen Euch von Herzen
Euer Team vom Büchereistadl Georgensgmünd

Wichtig: letzter Ausleihtag vor Weihnachten ist Mittwoch, 23.12.2026. Ab dem 04.01.2027 sind wir wieder zu den gewohnten Öffnungszeiten da!



Tel. Mobil : 0176 23614193
Email: drwheidenreich@t-online.de
Home: www.psyhp-praxis.de

Heilpraktiker für Psychotherapie und medizinische Hypnose

Dr. Wolfgang Heidenreich

Mitgliedschaften:
- Verband Freier HP f. Psychotherapie
- DVH Deut. Verband f. Hypnose e.V.

Psychotherapeutische Hilfe bei:

- Lebenskrise
- Krise in Schule/Beruf
- Mediation/Paartherapie
- Burnout/Depression/Trauer
- Verhaltensstörung
- Zwangsstörung
- Angst/Panik/Phobie
- Sucht (z.B. Nikotin, Spiel, Handy)
- Psycho-somatische (psychisch-körperliche) Leiden

Not-Termin KOSTENFREI!

91166 Georgensgmünd, Bahnhofstraße 18/2.OG

FRISCH BETON 2go

Betontankstelle zum Selberzapfen!

WINTERÖFFNUNGSZEITEN

Montag bis Freitag: 07:00 - 16:00 Uhr
Samstag: 07:00 - 13:00 Uhr

An Tagen mit starkem Frost bitte
nur nach telefonischer Rücksprache.

von 21.12.26 bis 10.01.27
BETRIEBSRUHE

- Verschiedene Betonsorten
- Frisch angemischt zum Mitnehmen
- Schon ab 0,15m³
- Ohne Vorbestellung

powered by B&B GbR

Frohe Weihnachten und ein gesundes Jahr 2027!

FRISCH BETON 2go - Betontankstelle Spalt
Gewerbepark Hügelmühle 23, 91174 Spalt

Mobil: 0151/16713138 • 0160/586 34 98



Nachhaltigkeits Stiftung MITTELFRANKEN-SÜD

Eine Stiftung der Sparkasse Mittelfranken-Süd

PRAXIS FÜR PODOLOGIE

Podologische Komplexbehandlung • Kinderpodologie
Hilfe bei eingewachsenen Nägeln • Spangenbehandlung
Druckschutz • Hilfe bei Hühneraugen und Schrunden
Unterstützung bei Nagelpilzbehandlung • Nagelprothetik

MARTINA KROUZEK
Telefon 09172 54 09 838
Mobil 0171 40 53 942
info@podologie-krouzek.de
www.podologie-krouzek.de

ALICE WOLF
Telefon 09172 54 09 839
Mobil 0151 59 95 83 54
info@podologie-wolf.de
www.podologie-wolf.de

BREITE STRASSE 19 . 91166 GEORGENSGMÜND

40 Jahre Spendenaktion JEDER BÜRGER EIN EURO

LANDKREIS ROTH

Liebe Landkreisbürgerinnen und -bürger,

jeden Tag erreichen uns schreckliche Nachrichten und verstörende Bilder. Aus Kriegsgebieten, aber auch den armen Ländern unserer Welt. Und uns muss klar sein, dass wir vieles gar nicht mitbekommen. Das gilt auch für unsere nächsten Nachbarn. Oft ist die Not verborgen oder wird überspielt. Auch dafür ist unsere Spendenaktion da. Sie möchte aufmerksam machen, auch mal genauer hinzuschauen. Oft sind es nur kleine Dinge, die viel bewirken.
Ich bitte Sie um Solidarität für die Menschen, die von der 40. Spendenaktion des Landkreises profitieren sollen. 40 Jahre, in denen viel bewegt wurde. 40 Jahre, in denen dank Ihrer Spenden Gutes getan werden konnte.
Ich freue mich, wenn Sie uns wieder unterstützen und danke Ihnen sehr dafür.
Seien Sie sicher: Ihre Spende hilft – direkt und auf Dauer.

Ihr/Euer Landrat

01 PROJEKT „AUHOF“

Am Auhof in Hilpoltstein gestaltet die Rummelsberger Diakonie barrierefreie Bewegungs- und Erlebnisräume. Ein geschützter Erlebnisgarten, ein inklusiver Spielplatz und neue Sportflächen ermöglichen Menschen mit und ohne Behinderung gemeinsames Spielen, Sporttreiben und Begegnen.
So wird Inklusion im Alltag erlebbar. Gemeinsam Hürden überwinden.



02 PROJEKT „COMBONI“

Im Südsudan sollen in neun Pfarreien Grundschulen gebaut werden. Damit erhalten Kinder aus Flüchtlingsfamilien die Chance auf Bildung und eine friedliche Zukunft. Der Bauingenieur und Comboni-Missionar Hans Eigner plant und baut dafür Schulen, die an die schwierigen Bedingungen der Region – insbesondere die regelmäßigen Überschwemmungen – angepasst sind.



03 PROJEKT „GAYATRI FUND“



Nach der Flutkatastrophe in Nepal versorgen der Gayatri Fund und die Frauengruppe Chhori betroffene Familien mit Lebensmitteln, Kleidung, Decken & Hygieneartikeln. Besonders Kinder und Mädchen erhalten Schutz, Betreuung und Beratung. Zusätzlich unterstützt der Verein eine Krankenstation. Finanzielle Hilfen für Schule und Ausbildung junger Frauen und Mädchen in Kathmandu ist dabei unverzichtbar.

04 PROJEKT „WEISSER RING“

Der WEISSE RING unterstützt Menschen, die Opfer einer Straftat geworden sind. Ehrenamtliche Helferinnen und Helfer schenken ihnen Zeit, hören zu und begleiten sie zu Polizei, Staatsanwaltschaft oder Gericht. Außerdem bietet der Verein rechtliche und finanzielle Unterstützung in schwierigen Situationen. Mit Präventionsarbeit trägt er dazu bei, Straftaten zu verhindern und Betroffene nicht allein zu lassen.

WEISSER RING
Wir helfen Kriminalitätsopfern.

SPENDENKONTEN

Sparkasse Mittelfranken-Süd	DE76 7645 0000 0000 1818 18
VR-Bank Mittelfranken Mitte eG	DE03 7656 0060 0004 7501 52

ZEITRAUM: 1. DEZEMBER 2026 BIS 30. APRIL 2027
Spenden, die nach dem 30.04.2027 eingehen, werden für die nächste Spendenaktion verwendet.

Ab 300 Euro kann eine Spendenbescheinigung erstellt werden – geben Sie dazu bitte bei der Überweisung im Verwendungszweck Ihre vollständige Anschrift an – DANKE

Weitere Informationen unter:
www.landratsamt-roth.de/spendenaktion

T26-12229

VEG GmbH & Co. KG

WERTSTOFFZENTRUM

Ihr Partner für Abfälle und Ankauf aller Metalle

Mo. - Do.: 13:00 – 16:30 Uhr | Fr.: 13:00 - 15:00 Uhr

So funktioniert's bei uns

1 Ohne Anmeldung vorbeikommen

2 Abgaben deklarieren und wiegen (mithilfe unserer Mitarbeiter)

3 Entsorgung von Abfällen/Wertstoffen (außer Gefahrengut)

4 Direkte Abrechnung (Bar oder auf Rechnung für Gewerbekunden)

VEG GmbH & Co. KG
Beerbach A 70 | 91183 Beerbach/Abenberg
info@veg-container.de | Tel.: 09873 - 97 60 18 40

Kryp715ch3 1nf05 liest du woanders.

Krypto handeln geht bei uns!



meinKrypto – dein Einstieg in die Welt der digitalen Vermögenswerte

- Entwickelt und verwahrt von deutschen Partnern
- Alles in der VR BankingApp - Konto, Depot & Wallet

Mehr unter: www.vr-mfr.de/meinkrypto

Wir machen den Weg frei.

VR-Bank Mittelfranken Mitte eG

WIR SIND PARTNER VON HANSEFIT EGYM

09144 - 926792

SUNY FITNESS POINT.DE

FITNESS | REHASPORT | SOLARIUM



Größere Räumlichkeiten
Neuer Gerätepark

JETZT Mitglied werden

- Trainingszeit täglich 6 - 22 Uhr
- individueller Trainingsplan
- persönliche Betreuung
- Getränkeflat
- Ernährungscoaching

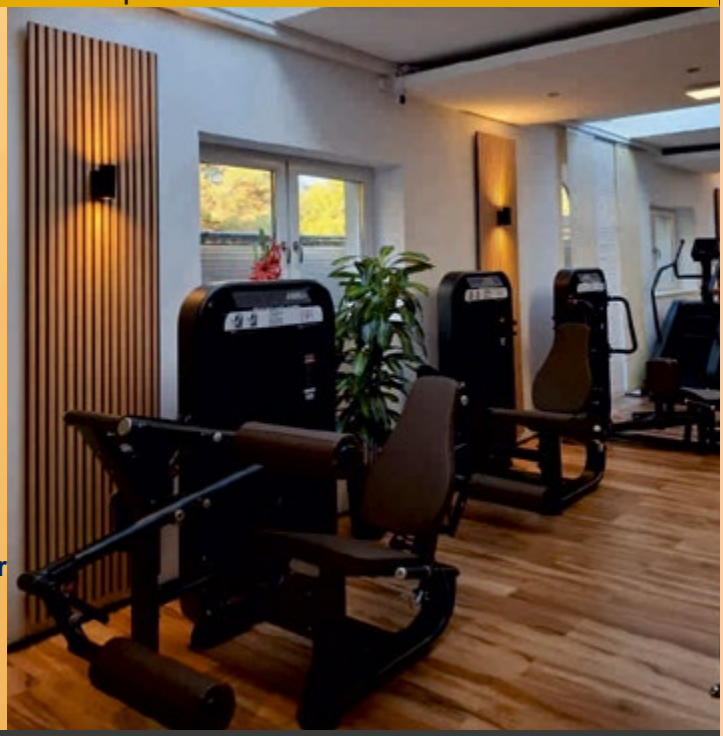

Sunyfitnesspoint | Dieselstrasse 10 | Pleinfeld | info@sunyfitnesspoint.de

AUS DER REGION & ÜBERREGIONAL

Der Landkreis Roth ehrt seine Sportler

Der Landkreis Roth ist ein Sportlandkreis. Das wird insbesondere einmal im Jahr bei der Ehrung erfolgreicher Akteure deutlich. Der Termin für 2027 steht – und damit öffnet sich auch der Meldezeitraum.
Gewürdigt werden alle Leistungen, die in der Zeit vom **1. November 2025 bis 31. Oktober 2026** erzielt wurden und den Kriterien entsprechen, die unter www.landratsamt-roth.de/sportlerehrung einsehbar sind. Termin der Sportlerehrung ist **Donnerstag, 18. Februar 2027, ab 19 Uhr in der Kulturfabrik Roth**.
Traditionell werden Sportlerinnen und Sportler mit Wohnsitz bzw. Mannschaften mit Vereinssitz im Landkreis Roth für ihre hochkarätigen Erfolge ausgezeichnet. Beinahe schon Kultstatus hat zum Finale des Ehrenabends die Kür der Sportlerin, des Sportlers und der Mannschaft des Jahres.
Das Landratsamt bittet Vereine ihre Meldungen **bis zum 11. Dezember 2026** über das Online-Formular auf der Homepage einzureichen. Unter veranstaltungen@landratsamt-roth.de werden Fragen beantwortet; zudem steht das Orga-Team unter den Telefonnummern (09171) 81 -1347 und -1350 zur Verfügung.

TABEA lädt am 05.12.2026 zum „Samstag der offenen Tür“ ein

Zu Hause wohnen (bleiben) – Tipps von Profis

Die meisten von uns wollen solange wie möglich zu Hause wohnen bleiben – trotz Gebrechen, die das Alter mit sich bringen kann oder mit Einschränkungen durch einen Unfall oder Krankheit.
Aber wie kommt man in den zweiten Stock, wenn Treppensteigen schwierig oder unmöglich ist? Wie öffnet man das Marmeladenglas, wenn die Kraft in den Händen nachlässt?
Für diese und viele weitere Fragen rund um das Thema barrierefreies Wohnen gibt es hilfreiche Tipps und Informationen von Profis in unserer Musterwohnung TABEA in Roth.
Dort finden sich viele pfiffige Alltagshelfer, die man im wahrsten Sinne des Wortes „begreifen“ kann. Alles kann ausprobiert und getestet werden. Für viele Hilfsmittel gibt es Beschreibungen, die kostenfrei zur Verfügung stehen.
Die zertifizieren Wohnraumberater, Frau Fuhrmann und Herr Kunz, informieren auch über die Möglichkeiten von finanziellen Förderungen für eine wohnraumverbessende Maßnahme sowie zu individuellen Lösungen für Ihr Zuhause.
In den letzten Monaten wurden viele neue Produkte angeschafft. Beispielseise ein Regal, das sich absenken lässt oder den Wheellator. Das ist die Kombination eines Rollstuhls mit einem Rollator. Ein
Besuch lohnt sich immer wieder!
Das kostenfreie Angebot richtet sich an alle Interessierten, egal welchen Alters!

Öffnungszeiten:
Die TABEA ist donnerstags von 9:00 – 13:00 Uhr geöffnet. Als Erweiterung laden wir vierteljährlich zum „Samstag der offenen Tür“ ein. 09:00 – 13:00 Uhr, Gartenstraße 30a, 91154 Roth

Kommen Sie vorbei – wir freuen uns auf Ihren Besuch!

MUSTERWOHNUNG LANDKREIS ROTH TABEA
TECHNIK · ALLTAG · BARRIEREFREIHEIT · ERLEBEN · FÜR ALLE

Ihre Gemeinde informiert

Gemeinsame Notrufnummer für Feuerwehr und Rettungsdienst: 112

Öffnungszeiten

Wertstoffhof Georgensgmünd: ☎ **5 85**

Montag - Freitag:	09:00 - 12:00 Uhr
und	12:30 - 16:00 Uhr
Samstag:	09:00 - 12:00 Uhr

Letzte Annahme 15 Minuten vor Schließung!

Büchereistadl: ☎ **703 – 691**

Montag bis Freitag	09:00 – 11:00 Uhr
und	15:00 – 17:00 Uhr
Donnerstag	15:00 – 19:00 Uhr

Mittwochnachmittag geschlossen

Direkte Kontaktstelle im Bauhof/Gemeindewerke
bauhof@georgensgmuend.de
Speziell für Bürgeranfragen und –anliegen sowie Meldungen
☎ **703-97**

Montag bis Donnerstag	07:30 – 11:30 Uhr

BAYERNLIFT

VERMIETUNG | VERKAUF | SERVICE | KUNDENDIENST

ASV Bayernlift GmbH
Technikstr. 18 | 91166 Georgensgmünd
Tel. 09172 / 6 85 72 93
E-Mail: hk@bayernlift-stapler.de

WWW.BAYERNLIFT-STAPLER.NET



Ingenieurbüro-JM

Dipl. Ing. (FH) Jürgen Mühlöder
Beratender Ingenieur
Nachweisberechtigter für Standsicherheit
Bauvorlageberechtigter

Asbacher Weg 10
91166 Georgensgmünd
Tel.: 09172-685 88 00
Mobil: 0173 825 8857
Info@ingenieurbuero-jm.de
www.Ingenieurbuero-jm.de

Unsere Leistungen im Überblick:
Brandschutz
Tragwerksplanung
Eingabeplanung
Sachverständigengutachten



Mobile Tierheilpraxis
Zertifizierte Tierheilpraktikerin
für Groß- und Kleintiere

- Homöopathie
- Sanfte Physiotherapie nach Dorn
- Kräuter – Vitalpilztherapie
- Krallen – und Zahnkontrolle
- Gesundheits-Check-Up

Angelika Burger Mobil: 0173 4622 885 E-Mail: gegosemi@gmail.com

STUCK-SONNENTAG
GmbH & Co. KG

Egid-Harrer-Straße 22
91166 Georgensgmünd
Telefon: 09172 - 68716
E-Mail: stucksonnentag@gmx.de

Innen- und Außenputz • Vollwärmeschutz • Trockenbau
Fließestrich • Altbausanierung • Malerarbeiten



BESTATTUNGEN
GERALD LEEB

„Ihr Bestatter im Fränkischen Seenland"
Wir begleiten Sie.
In den schweren Stunden des Abschieds stehen wir Ihnen Tag und Nacht sowie an Sonn- und Feiertagen zur Seite.

91174 Spalt - Hauptstraße 26
09175 / 9 08 689

91785 Pleinfeld - Ginsterweg 2
09144 / 84 34

91710 Gunzenhausen - Rathausstraße 8
09831 / 80 999

KAUSCHKA
Hoch - Tiefbau GmbH

Qualität, die Bestand hat –
Bauen mit Erfahrung!
seit 1902

Metzgersgasse 20 • 91187 Röttenbach
Tel. 09172/1777 • info@kauschka-bau.de
www.kauschka-bau.de

KAUSCHKA_BAU
KAUSCHKA HOCH - TIEFBAU GMBH

SERVICEANGEBOTE

Fundgegenstände
In der Zeit vom 16.09. bis 10.11.2026 sind beim Fundamt der Gemeinde Georgensgmünd **ein Fahrrad, ein Zahlenschloss, ein Autoschlüssel mit Mäppchen, zwei Schlüssel an einem Ring, Tabakpapier und ein Apple AirTag, eine Kuschelente (im Inneren eine Rassel), eine Mütze für Jagd und Sport, eine Tasche mit versch. Kleidungsstücken und Schuhen sowie eine Kindermütze mit Bommel** abgegeben worden.

Notariatssprechstunden im Sitzungssaal des Rathauses
Das Notariat Dr. Anne Bergmann und Dr. Martin Soutier, Roth hält **am ersten Donnerstag im Monat** die Notariatssprechstunde (gegen Gebühr) in Georgensgmünd ab. Terminabsprache vorab erforderlich: ☎ 09171 / 30 13

Kontaktstelle des Bundesverbandes Selbsthilfe Körperbehinderter Georgensgmünd / Lkr. Roth
Informationen von Klaus Günter Mattlat unter ☎ 0151 / 54 98 78 17 oder per
E-Mail: kgmattlat@gmx.de

Sprechtag der Deutschen Rentenversicherung
Im November und Dezember 2026 können keine Beratungstermine stattfinden!

WICHTIGE TELEFONNUMMERN

Bereitschaftsdienst der Apotheken – siehe Tagespresse –

Rufnummer Störung Strom/Wasser/Abwasser (für das Versorgungsgebiet der Gemeindewerke Georgensgmünd)
Strom: 09172/6677820
Wasser: 09172/1261
Abwasser: 09172/703-80

Rufnummern Zweckverbände
- Zweckverband zur Wasserversorgung der **Büchenbach-Aurach-Gruppe**

☎ 09171 / 31 28, (Notfälle am Wochenende: 09171 / 89 21 51 im Wasserwerk), **www.wzv-buechenbach.de**

- Zweckverband zur Wasserversorgung der **Bernloher-Gruppe**

☎ 09172 / 84 00 (Mo. bis Fr. 08.00–12.00 Uhr),
außerhalb der Geschäftszeiten: 0171 / 4 07 05 10, **www.wzv-bernlohe.de**

- Zweckverband zur Wasserversorgung der **Reckenberg-Gruppe**

☎ 09831 / 67 81 0, außerhalb der Geschäftszeiten: 09873 / 97 80 0, **www.reckenberg-gruppe.de**

Rufnummern Störung Strom/Gas (für das Versorgungsgebiet der N-ERGIE AG)
N-ERGIE Störungsannahme Strom: 0180 / 2 71 35 38 oder 0911 / 26 43 70
N-ERGIE Störungsannahme Gas: 0180 / 2 71 36 00 oder 0911 / 26 39 84
Zentrales Störungsmanagement – 24h erreichbar; 6 ct/Anruf aus dem Festnetz, Mobilfunk max. 42 ct/min
N-ERGIE Servicenummer 0800 / 1 00 80 09 (kostenfrei innerhalb Deutschlands)
Montag bis Freitag 08.00 Uhr bis 18.00 Uhr, Samstag 08.00 Uhr bis 13.00 Uhr, E-Mail: dialog@n-ergie.de

Elektronotdienst der Innung für Elektro- und Informationstechnik Mittelfranken-Süd
www.notdienst-elektroinnung.de, Telefon: 09172/667141

TERMINE

01.12.		Restmüll und Biotonne für Gmünd mit Kirchenweg und alle Ortsteile
02.12.	19:00 Uhr	Voraussichtlich **Gemeinderatssitzung**
05.12.	15:00-21:00 Uhr	**WEIHNACHTSMARKT**
06.12.	14:30-19:00 Uhr	**WEIHNACHTSMARKT**
15.12.		Restmüll und Biotonne für Gmünd mit Kirchenweg und alle Ortsteile
09.12.	17:00 Uhr	Voraussichtlich **Haupt-, Finanz- und Kulturausschusssitzung**
16.12.	17:00 Uhr	Voraussichtlich **Bau- und Wirtschaftsausschusssitzung**
29.12.		Restmüll und Biotonne für Gmünd mit Kirchenweg und alle Ortsteile



Architektin
Dipl. Ing. (FH)
Carmen Hilpert-Meyer

IMMOBILIENBEWERTUNG
Sachverständigenbüro
Hilpert-Meyer

91166 Georgensgmünd
Telefon 09172 - 66 97 47

hilpert-meyer@t-online.de





"Danke, Rolf, Birgit und Michael!“

Zusammen 62 Jahre in der Bäckerei Menzel – drei Jubilare in kleiner Runde geehrt



Manche Menschen gehören zu einer Bäckerei wie der Duft von frischem Brot am Morgen. Drei von ihnen durften wir, Michaela und Johannes Menzel, jetzt im Kreis unseres Teams ehren: Rolf Gracklauer, Birgit Brand und Michael Maurer halten uns zusammen schon 62 Jahre die Treue. Dafür gab es Urkunden der Handwerkskammer, für Rolf die goldene und für Birgit und Michael die bronzene Handwerkernadel.

Rolf hat 1985 als Bäcker bei uns angefangen, damals noch bei unseren Seniorchefs Werner und Elisabeth Menzel. Seitdem steht er in der Backstube, wenn der Rest von Spalt noch schläft. Den Generationswechsel 2018 in die heutige 13. Generation hat er mit uns gemeinsam gemeistert, und mit seiner Erfahrung ist er bis heute eine feste Größe. Vierzig Jahre – da sind unzählige Brote, Brezen, Semmeln und Plunder durch seine Hände gegangen.



Birgit kennen viele von Ihnen von der Ladentheke. Seit 2014 ist sie bei uns im Verkauf, hat für jeden ein freundliches Wort und weiß bei so manchem Stammkunden schon, was er möchte, bevor er es ausspricht. Aus den zehn Jahren, für die sie geehrt wurde, sind inzwischen übrigens schon zwölf geworden.



Michael hat einen außergewöhnlichen Weg zu uns gefunden. Bevor er 2016 kam, hatte er unter anderem schon eine Ausbildung zum Glaser gemacht und Theologie studiert. Bei uns hat er dann noch die Ausbildung zum Bäcker mit großem Erfolg abgeschlossen und gleich den Konditor drangehängt. Heute ist er als Fahrer unterwegs und für uns die gute Seele des Betriebs: Wo eine helfende Hand gebraucht wird, packt Michael mit an.

Liebe Birgit, lieber Michael, lieber Rolf: Ohne euch wäre unsere Bäckerei nicht das, was sie ist. Danke für eure Treue, euren Einsatz und die vielen gemeinsamen Jahre – auf viele weitere!

Michaela und Johannes Menzel mit dem ganzen Team der Bäckerei Konditorei Menzel“

MÜLLENTSORGUNG

Müllentsorgungs-Termine in Georgensgmünd und Ortsteilen

Es gibt für die Abholung der Rest- und Biomülltonnen eine Tour, dabei wird das gesamte Gemeindegebiet mit allen Ortsteilen angefahren. Abholungstag ist immer Dienstag in den ungeraden Kalenderwochen. Auf Ausnahmen wird in der Rundschau hingewiesen. Der Hinweis auf Ausnahmen bei den Abholungstagen steht dann unter der Rubrik „Termine“.

Entleerung der Bio- und Restmülltonnen, Gelbe Wertstoffsäcke und Papiertonnen

Die Abfuhrtermine stehen im Abfuhrplan des Landratsamtes, auf der Homepage www.georgensgmuend.de sowie in dieser Rundschau. Die Tonnen sollten am Abfuhrtag bis **spätestens 06:00 Uhr** bereitstehen.

Restmüll / Biomüll					
Abfuhrgebiete: Ort (ACHTUNG: auch Kirchenweg) und alle Ortsteile **Entleerung: Dienstag – ungerade** Kalenderwoche					
Altpapiertonne / Gelber Sack **Bitte beachten Sie:** Gelbe Säcke bitte **nicht** an die Papiertonne hängen oder anlehnen.					
Abfuhrgebiete: • Rittersbach • Weinmannshof	**Abfuhrgebiete:** • Hämmerleinsmühle • Mäbenberg • Untersteinbach	**Abfuhrgebiet:** • Oberheckenhofen	**Abfuhrgebiet:** • Wernsbach	**Abfuhrgebiete:** *außer Judenbastei u. Kirchenweg* • Georgensgmünd • Hauslach • Mauk • Obermauk • Petersgmünd	**Abfuhrgebiete: Straßen** *(Georgensgmünd)* • Judenbastei • Kirchenweg
Do. 03.12.26	Fr. 11.12.26	Fr. 18.12.26	Di. 08.12.26	Mi. 02.12.26 Mi. 30.12.26	Mo. 21.12.26
Di. 05.01.27	Fr. 15.01.27	Fr. 22.01.27	Di. 12.01.27	-	Mo. 18.01.27





Herbst-/Wintersemester 2026/2027

Es gibt noch **FREIE PLÄTZE**!!!

Melden Sie sich gleich an…

- Sie werden benachrichtigt, falls ein Kurs nicht zustande kommt, oder wenn Sie auf der Warteliste stehen.
- Gebühren müssen Sie nur dann zahlen, wenn der Kurs auch tatsächlich stattgefunden hat.
- Kostenlose Abmeldung bis eine Woche vor Kursstart möglich!

Nähere Infos, Anmeldungen und aktuelle Änderungen unter:
www.vhs-roth.de und **www.georgensgmuend.de**
oder bei der **vhs Georgensgmünd**,Rathaus, 2. OG, Bahnhofstraße 4,
☏ 09172/703-41, Fax 703-50, E-Mail: **eva.haberkern@georgensgmuend.de**



FREIE PLÄTZE Dezember und Januar 2026/2027

(Stand 10.11.2026, ohne Gewähr)

KursNr.	Titel	Termin(e)	Ort	Dozent*in
44101	**Frauenpower** Herstellung von Duftölen für ein gutes Gefühl	**Di, 08.12.**, 18.30-20 Uhr	HTEF-Gebäude	Yvonne Blank
44102	**Frauenpower** Die hormonelle Wechselphase gut überstehen	**Di, 12.01.27**, 18.30-20 Uhr	HTEF-Gebäude	Yvonne Blank
17102	**Innere Kräfte aktivieren** Mit Kinesiologie frische Energie tanken	**Sa, 16.01.27**, 9-11.30 Uhr	Schlößlein, 1. OG	Katja Lobenwein
54004	**Sonntagsnähen** Nähe was dir past!	**So, 24.01.27**, 10-16 Uhr	HTEF-Gebäude	Marlies Ay
44103	**Frauenpower** Starkes Körpergefühl trotz Postmenophase ab 55 Jahren	**Di, 26.01.27**, 18.30-20 Uhr	HTEF-Gebäude	Yvonne Blank
17703	**Naturheilkunde für Haustiere** Natürliche Unterstützung des Immunsystems in der kalten Jahreszeit	**Mi, 27.01.27,** 19-20.30 Uhr	HTEF-Gebäude	Angelika Burger
17103	**Innere Kräfte aktivieren** Blockierende Glaubenssätze wandeln	**Sa, 30.01.27**, 9-11.30 Uhr	Schlößlein, 1. OG	Katja Lobenwein

Frohe Weihnachten und einen guten Rutsch ins neue Jahr

Das neue Frühjahr-/Sommersemester beginnt am Montag, 01. März 2027
Anmeldung ab Mitte Februar 2027

Volks Chor
GEORGENSGMÜND

Festliche Klänge zur Weihnachtszeit

Sonntag, 13. Dez. 2026 - 17 Uhr

Kath. Kirche St. Wunibald, Georgensgmünd

VolksChor Georgensgmünd mit Ensembles
Leitung Ruth Schauer

ChorSpatzen und JugendChor Gmünd
Leitung Désirée Bäz

Querflöte: Heidi Wittmann



Eintritt frei

Wir freuen uns über Spenden bei der Hutsammlung



Abbildung zeigt aufpreispflichtige Sonderausstattung.

Swift 1.2 DUALJET HYBRID Comfort+ Verbrauchswerte: kombinierter Energieverbrauch 4,4 l/100 km; kombinierter Wert der CO_2-Emission: 99 g/km; CO_2-Klasse: C

Gemeinsam unstoppable³

Suzuki ist Generalsponsor der Deutschen Triathlon Union (DTU) und der deutschen Triathlon-Nationalmannschaft.

Wir teilen die Leidenschaft der Athlet:innen für Dynamik, Vielseitigkeit und Fair Play – auch wir machen uns täglich dafür stark. Wenn Sie jetzt die Stärken unserer Suzuki Modelle entdecken möchten, geht das ganz einfach:

Jetzt Probefahrt vereinbaren!

Für DTU-Mitglieder gibt es besondere Angebote!

Autohaus Braun GmbH & Co.KG
Ansbacher Straße 17 · 91183 Abenberg
Telefon: 09873 458 · Telefax: 09873 1283
E-Mail: info@braun-autohaus.de
www.braun-autohaus.de

DTU triathlondeutschland.de

SUZUKI







Kanzleischwerpunkte:

§ **Ehe- und Familienrecht**
§ **Erbrecht**
§ **Vorsorgeberatung**
§ **Miet- und Pachtrecht**

Eva Schuh
Anwaltskanzlei

Zweigstelle:
91166 Georgensgmünd

Tel: 0911 53 47 04
Fax: 0911 53 43 95
contact@kanzlei-schuh.de
www.kanzlei-schuh.de





Die Gemeindejugendpflege ist eine Kooperation der Gemeinde Georgensgmünd mit der gfi Westmittelfranken
offene Jugendarbeit.
Am Mühlbuck 4, 91166 Georgensgmünd
Tel.: 0160/6963466; E-Mail: gemeindejugendpflege-gmuend@die-gfi.de

JUGENDTREFF DON

Du bist zwischen sieben und 21 Jahre alt, wohnst in oder bei Georgensgmünd und warst noch nie im DON? Dann wird's höchste Zeit. Nix wie hin. Auch wenn unser Jugendtreff direkt am Friedhof liegt – hier ist alles andere als tote Hose. Bei uns kannst du deine Freundinnen und Freunde treffen und neue finden, Kickern und Billard spielen, Games zocken, Musik hören, abhängen oder richtig kreativ sein.

In allen Treffs gibt es ein altersangemessenes, abwechslungsreiches Monatsprogramm mit Bastel-, Spiel- und Kreativangeboten, sowie Koch- und Backaktionen. Außerdem bieten alle Treffs die Möglichkeit Billard, Kicker, oder Gesellschaftsspiele zu spielen, zu Quatschen oder Musik zu hören.

Auf Instagram und Facebook gibt es regelmäßige Updates zu unseren Programmen und Angeboten. Folgt uns da gerne!
@gemeindejugendpflege_gmuend



Schenken Sie doch den
Gmünder Taler (Wert: € 5/St.) !

Erhältlich bei der Sparkasse
und der VR-Bank in
Georgensgmünd.

Einlösbar bei allen gewerblichen
Inserenten der Gmünder Rundschau.

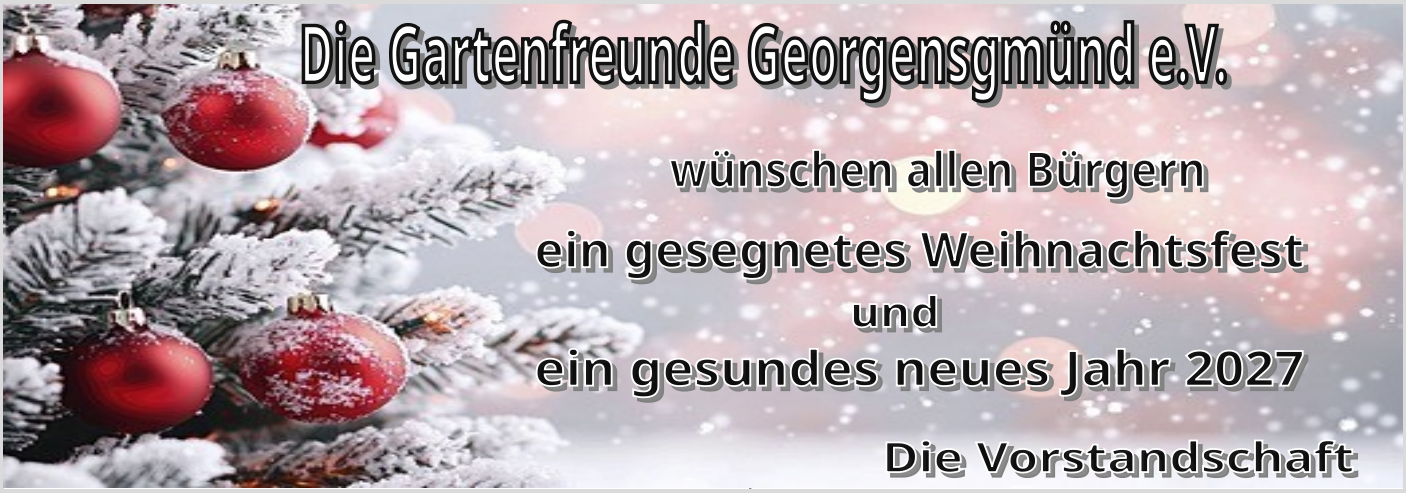

REDNITZ
PHYSIO
MENSCH UND KÖRPER IN BEWEGUNG
Rednitzstr. 3
91166 Georgensgmünd
09172 / 68 41 400
info@rednitz-physio.de
www.rednitz-physio.de
@rednitzphysio
Praxis für Physiotherapie
Tobias Pytlik & Sebastian Meier

Frohe Weihnachten
& ein glückliches neues Jahr 2027
wünscht HSM

Immobilien,
Finanzen und Versicherungen.
Als unabhängige Immobilien- und Versicherungsmakler für Georgensgmünd und den Landkreis vermitteln wir Ihre Immobilie schnell und professionell.
Wir beraten seit über 20 Jahren in Finanzierungs- und Versicherungsfragen unabhängig, kompetent und zuverlässig.
RFinanz.de
Achim F. Rößler
Tel: 09172-700323
Fax: 09172-700324
Mail: service@rfinanz.de
RFinanz.de

GEO PUR
LEBEN IN GEORGENSGMÜND
LOFT 32
Ihr neues Zuhause über den Dächern von Georgensgmünd
118 m² Wohnfläche im 3. Obergeschoss
32 m² Außenbereich (Dachterrasse und Loggia)
65 m² Wohnen · Essen · Kochen
2 Schlafzimmer
2 Bäder
Viel Licht und private Außenflächen
Besichtigungen unter:
+49 173 398 27 99
Ralph Braun
www.geo-pur.de
GEO PUR
LEBEN IN GEORGENSGMÜND



Buch-rettet-Leben e.V.

GROSSER
SONDERVERKAUF!

Wegen Geschäftsschließung

Jedes Buch nur
1,-

01.12. - 12.12.2026

zu den gewöhnlichen Ladenöffnungszeiten

Alle Bücher aus unserem Lager!

Beste Qualität. Einmalige Gelegenheit!

Großer Extra-Verkauf in der Einfahrt

Inventar zu günstigsten Preisen!

ALLES MUSS RAUS!

Buch-rettet-Leben e.V.

Hauptstraße 31 · 91174 Spalt


Fahrschule
Christian Brandl
Folge uns auf Instagram um nichts zu verpassen!
Unterrichtszeiten
Abenberg
Dienstag & Mittwoch
19:00 - 20:30 Uhr
Spalt
Montag & Donnerstag
19:00 - 20:30 Uhr
Georgensgmünd
Montag & Mittwoch
19:00 - 20:30 Uhr
Anmeldung zum Führerschein!
www.fahrschule-brandl.de
Tel: 0160/94614109
fahrschule-brandl@t-online.de


MUSIKWERKSTATT
GEORGENSGMÜND
Musik entdecken.
Talente fördern.
Individueller Musikunterricht für
Kinder, Jugendliche und Erwachsene
Persönlich.
Kreativ.
Nah vor Ort.
Kostenlose Probestunde
Jetzt informieren und Probestunde vereinbaren.
Musikwerkstatt Georgensgmünd gGmbH


NÜRNBERG GUMMI
Die Sauger-Experten seit 1932
The Soother-Experts since 1932
VON FAMILIEN
für Familien
Als Hersteller von Babyartikeln in Georgensgmünd mit einer 90-jährigen Tradition produzieren wir innovativ und ressourcenschonend für unsere Marke nip® und andere bekannte Marken.
Nürnberg Gummi
Babyartikel GmbH & Co. KG
Breitenloher Weg 6
91166 Georgensgmünd
www.nuernberg-gummi.de
Wachsen Sie mit uns!
nip
www.nip.family


HARGASSNER
HEIZT NATÜRLICH EIN.
Ihr Spezialist für erneuerbare Wärme.
IHR KOMPETENZPARTNER BEI PELLET- | STÜCKHOLZ- | HACKGUT-HEIZUNG
Hausmann
Bad • Heizung • Solar
Hausmann Haustechnik GmbH & Co. KG
Gewerbepark Hügelmühle 1 • 91174 Spalt
09175/906960 • www.hausmann-haustechnik.de

WAS IST LOS IN UND UM GMÜND

Alle Veranstaltungen/Termine ohne Gewähr; weitere Infos in den Vereins- und Werbeanzeigen.

Datum	Uhrzeit	Veranstaltung, Veranstalter, Ort
01.12.2026	14.00 - 16.00	AWO-Kaffeenachmittag, AWO - Ortsverein G´münd-Röttenbach e.V, Speisesaal, Pflegeheim Petersgmünd
01.12.2026	18.00 - 21.00	Vorweihnachtliches Beisammensein, AWO - Ortsverein G´münd-Röttenbach e.V, Speisesaal, Pflegeheim Petersgmünd
02.12.2026	18.00	Gemeinderatsitzung, Gemeinde Georgensgmünd, Hopfensaal, Sport-und Kulturzentrum Papiermühle, Wiesenstraße 27
03.12.2026	19.00	Vernissage (Weihnachts-Ausstellung '26), Am Schlösslein 1
04./05.12.2026		Gajek Mineralienausstellung, Tag der offenen Tür, Obere Lerch 24
05.12.2026		Weihnachtsmarkt
06.12.2026		Weihnachtsmarkt
06.12.2026	10.00	Der Nikolaus kommt, Pfarrjugend St. Wunibald, Kath. Kirche
08.12.2026	18.00	Steel Dart, AWO Ortsverein G´gmünd-Röttenbach e. V., Aufenthaltsraum Pflegeheim Petersgmünd
09.12.2026	17.00	Haupt-, Finanz-, Kulturaussschuss, Gemeinde Georgensgmünd, Hopfensaal, Sport- und Kulturzentrum Papiermühle,
10.12.2026	12.00 - 13.30	Mittagstisch, Seniorenbeirat, Bürgerhaus Krone, Anmeldung bis spätens 2 Tage vor dem Termin unter 09172/8866 erforderlich / Kosten: 9,50 €/Person, Bahnhofstraße 1
11.12.2026	09.00 - 11.00	Freitagscafe, DAV Sektion Georgensgmünd, Milchhaus, Am Anger 6
11.12.2026	19.00	Weihnachtsfeier, Wasserwacht Georgensgmünd, Bürgerhaus Krone
12.12.2026	19.00 - 23.00	Weihnachtsfeier, Krieger- und Reservistenkameradschaft, Sportheim Rittersbach
13.12.2026	14.00	Rauhnachtwanderung Gästeführung, Gemeinde Geo, Friedhof Mäbenberg, Anmeldung erforderlich
13.12.2026	14.00 - 17.00	Weihnachtsfeier, VfG KG Gmünd, Alte Turnhalle
13.12.2026	14.00 - 17.30	Weihnachtsfeier, AWO Pflegeheim Petersgmünd, Speisesaal
13.12.2026	17.00 - 18.00	Weihnachtskonzert, Volkschor Georgensmünd, Kath. Kirche St. Wunibald
14.12.2026	17.00	Singen in der Seniorenwohnanlage, Kirchenchor
15.12.2026	14.00 - 16.00	AWO-Kaffeenachmittag und OV Weihnachtsfeier Röttenbach, AWO - Ortsverein G´münd-Röttenbach e.V., Deutschordenshaus Röttenbach
16.12.2026	13.30 - 16.00	Besichtigungsfahrt zu TABEA, Seniorenbeirat, Anmeldung erforderlich
16.12.2026	17.00	Bau- und Wirtschaftsausschuss, Gemeinde Georgensgmünd, Hopfensaal, Sport- und Kulturzentrum Papiermühle,
18.12.2026	14.00 - 18.00	PC-Kummerkasten, Seniorenbeirat, Schlößlein
18.12.2026	18.00 - 21.00	Silvesterschießen, Schützenverein 1883 e. V. Georgensgmünd, Schützenheim, Wiesenstraße 16
19.12.2026	19.00 - 20.00	DAV Sektion Georgensgmünd, Hauslacher Steinbrüche
24.12.2026	15.30	Heiliger Abend, Wortgottesdienst für Familien mit Krippenspiel, Kath. Pfarrgemeinde Gmünd, St. Wunibald, Kirchenweg 10
24.12.2026	16.00 - 17.00	Weihnachts-Familiengottesdienst, Neuland Church, Bürgerhaus "Zur Krone", Winklersaal
24.12.2026	17.30	Heiligabend Christvesper, Kirchenchor, St.-Peter
24.12.2026	22.00	Heiliger Abend Christmette, Kath. Pfarrgemeinde Gmünd, St. Wunibald, Kirchenweg 10
28.12.2026	19.00 - 22.00	Silvesterschießen, Preisverteilung mit Christbaumversteigerung, Schützenverein 1883 e. V. Georgensgmünd, Schützenheim, Wiesenstraße 16
29.12.2026	19.00	Saukopfessen, Sport-Angler-Verein, Fischerheim Gmünd, Rother Weg 11
30.12.2026	10.30	Wanderung Themenweg "Gmünder Bodenschätze", Heimatverein Georgensgmünd e.V., Treffpunkt Familie Schwarz, Marktplatz 11, nach Wanderung Essen im "Nostalgia"
30.12.2026	15.00 - 17.00	Ü55-Treff, Seniorenbeirat, Sportheim Lehbühl, Petersgmünder Straße
31.12.2026	07.30 - 11.00	Silvester Kleintiermarkt, GZV Georgensgmünd u. Umg., Ausstellungshalle, Rother Weg 9

31. GMÜNDER WEIHNACHTS MARKT

Rund um Marktplatz und Anger

5.+6.12.

2. ADVENT

2026

SAMSTAG, 5.12.

von 15:00 bis 21:00 Uhr

- Fanfarenstöße vom Marktplatz
- **15:00 Uhr** Eröffnung durch den 1. Bürgermeister Friedrich Koch
- Nachwuchsorchester Georgensgmünd
- **16:30 Uhr** Posaunenchor Georgensgmünd
- Worte zum Advent von Pfarrerin Cornelia Meinhard und Dekan Ottenwälder
- **17:30 Uhr** Prolog Gmünder Christkind
- **17:45 Uhr** Michael Lane – Weihnachtslieder
- **18:30 Uhr** Verlosung Weihnachtsgewinnspiel „Schenk mit Herz“ der Gmünder Werbegemeinschaft

SONNTAG, 6.12.

von 14:30 bis 19:00 Uhr

- **14:30 Uhr** Kirchenchor – „Adventsmusik zum Weihnachtsmarkt“ im evangelischen Gemeindehaus, zusammen mit dem Kinderchor „Gmünder Halbtöne“
- **15:30 Uhr** Kinder der Dr.-Mehler-Schule
- **16:00 Uhr** Kindergarten „Regenbogen“
- **16:30 Uhr** Volkschor Georgensgmünd in der ehemaligen Synagoge
- **17:00 Uhr** Prolog Gmünder Christkind

Danach singt die Kindertagesstätte „Am Berg“. Anschließend lässt das Christkind mit den Kindern Lichterschiffchen auf der Rezat schwimmen.

- **17:30 Uhr** Blasorchester Georgensgmünd
- **18:00 Uhr** Kunstwerk-Verlosung der Weihnachtsausstellung

IM SCHLÖßLEIN

WEIHNACHTSAUSSTELLUNG
„KUNST VERBINDET“
Von **Amy Reizner** und **Tanya Sava**
im Schlößlein Georgensgmünd
Ausstellung **vom 4. bis 6. Dezember**

Vernissage: Donnerstag, 3.12. um 19:00 Uhr

ÖFFNUNGSZEITEN der Ausstellung:
Freitag bis Sonntag von 14:00 bis 18:00 Uhr

ÜBERSICHTSPLAN

1 Richter/Misoph Crêpes

2 Inge Stengel Gestrickte Strümpfe, Fisch in Aspik, Forellenfilets, Forellenmus, Plätzchen, Bratapfel- und Quittenpunsch, Hot Toddy

3 Jugendtreff DON Selbstgemachter Flammkuchen, Kinderpunsch, heiße Schokolade

4 Förderverein Blasorchester Georgensgmünd e.V. Musikantenbratwurstsemmel, Grillkäsesemmel, Popcorn, Orangenpunsch (auch mit Schuss), Glühwein, Weizenbock heiß und kalt

5 Karusselbetrieb Weiß Kinderkarussel

6 Kindergarten „Regenbogen“ Tombola, selbstgemachter Kinderpunsch und Glühwein

7 Krieger- und Reservistenkameradschaft Schaschliktopf, weißer heißer Frankenwein, Amaretto mit Sahne

8 Genusswerkstatt Georgensgmünd Waffeln, Apfelstrudel-Burger, Kinderpunsch, Glühgin

9 Kissing-Point

10 Schneiders Knoblauchbaguette Knoblauchbaguette mit verschiedenen Belägen

11 Sabine Woll-Sauerbier Individuelle, selbstgestaltete Lampenschirme, kleine Tischlampen

12 TSV Georgensgmünd, Männergymnastik Currywurst normal oder vegan, Pommes, Getränke

13 emmlou Dekorative Geschenke, Kerzen, Punsch mit Schuss

14 Magdalena's Handarbeiten Gehäkeltes und Gestricktes, Plotterartikel, Epoxidartikel, Deko- und Geschenkartikel, Grußkarten

15 Claudia Denzler und Doris Koch Holzhäuser und Deko aus Altholz, weihnachtliche Deko, Traumfänger DIY, Kürbissuppe (vegan), Marshmellow-Kakao, Hot Aperol und Winterjack

16 Gemeinde Georgensgmünd Engelchentreff, Krippenausstellung und Info-Point

17 Volkschor Georgensgmünd Gestrickte Socken, Mützen, Handschuhe, selbstgemachte Marmeladen, Bratwürste, heißer Holunderblütensaft und selbstgemachter Glühwein

18 AURA`S Häuschen Langos, Cevapcici, heiße Schokolade, Kinderpunsch, Heidelbeer-/Glühwein (mit Schuss) ...

19 Hof Merkenschlager Produkte vom Hof, Rindergulasch, Feuerzangenbowle

20 Magic Light with Love Handgefertigte Kerzen, personalisierte Kerzen und Wachsblumen, Zimtschnecken, heißer Kakao mit Sahne, Kinderpunsch



21 TSV Georgensgmünd, Badminton **Samstag:** Kartoffelsuppe (glutenfrei und vegetarisch), Punsch, Glühwein, Liköre

21 TSV Georgensgmünd, Tennis **Sonntag:** Chili con Carne, US Open Honey Deuce (Cocktail), Bier

22 Kinderkrippe „Sternenhimmel“ **Samstag:** Dosenwerfen

22 Gmünder Lasergravur **Sonntag:** Reliefgravur aus Holz, Deko

23 Jessica Klasing Selbstgemachter Kaiserschmarrn, Jagertee

WEIHNACHTSMARKT 5. und 6.12. 2026
RUND UM MARKTPLATZ UND ANGER

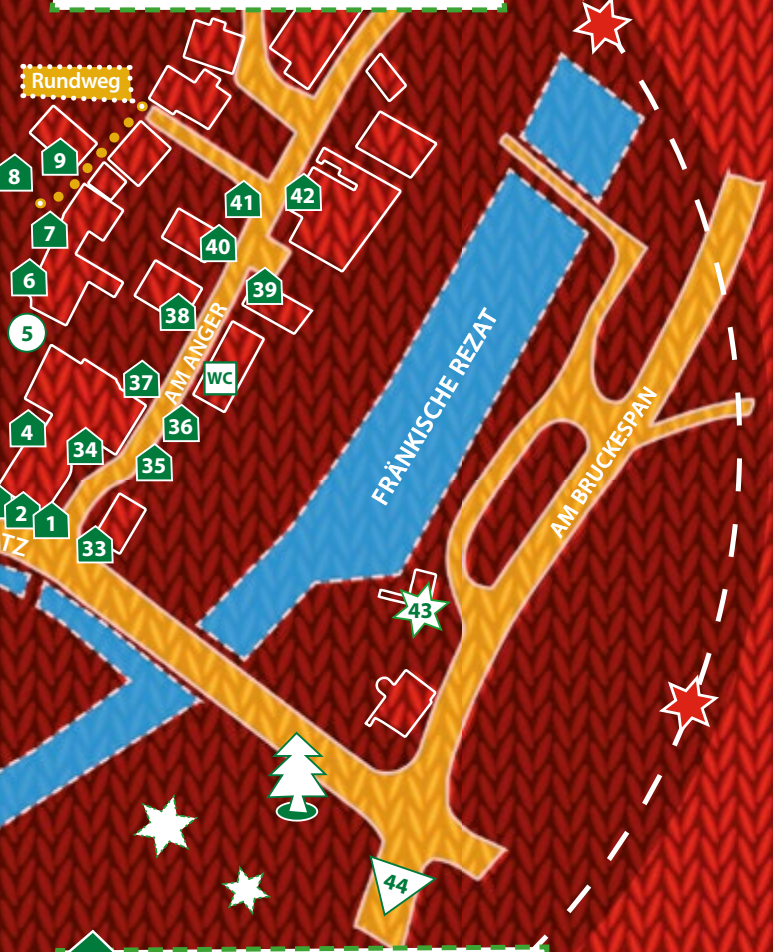

24 Stefanie Böhm und Renate Huck Genähtes: Taschen in verschiedenen Größen und Formen, Leseknochen, Kissen, Utensilo, Topfhandschuhe

25 Fischbraterei Volkert Makrelen, Lachs- und Fischsemmeln, selbstgemachter Kinderpunsch, Jagertee, Heidelbeerglühwein, Wilderertee, heißer Caipirinha

26 Zieglerei – Tanja Ziegler Weihnachtliche Keramik, Holzdeko, Gartenstecker, Meisenknödelhüte, Wachsrestefresser

27 Susanne Staubitzer Acrylbilder Abstrakt/Modern

28 TSV Rittersbach Bratwurst, Pommes, Glühwein, Bier

29 Dr.-Mehler-Schule Losverkauf mit weihnachtlichen Gewinnen

30 AWO Ortsverein Georgensgmünd-Röttenbach und Pflegeheim Petersgmünd Apfelküchle, Kinderpunsch, weißer Glühwein und Hochmoorgeist

31 Heidi Woldt Bascettasterne, Glücksgläschen etc.

32 Bühne (siehe Programm für Sa. und So.)

33 Filzlaus-Manufaktur Produkte aus 100% Wollfilz, individuell mit Stickerei, z.B. Schlüsselanhänger. Sitzkissen, Handyhüllen

34 „VfG" KG Georgensgmünd „3 im Weckla", Original Nürnberger Rostbratwürste, Steak-Semmeln, Feuerspatzen, Crêpes, Kinderpunsch, Glühwein

35 Wasserwacht Georgensgmünd Alkoholfreier Punsch, Glühwein, Eierpunsch, Grog

36 Katholische Pfarrjugend Samstag: Gmünder Rezat-Fladen: Pizza in verschiedenen Varianten
36 Hundegnadenhof Sonntag: Hundekalender 2027, Bücher, Glücksrad, Hunde-CD, Hundezubehör

37 Radschloss Abenberg Brummers Spiralkartoffelchips aus heimischem Anbau

38 Cafe Tasse Omas hausgemachter Käsekuchen mit verschiedenen Toppings, Kaffee- und Schokoladen-Weihnachtspezialitäten aus eigener Röstung, hausgemachter Kinderpunsch, Krambambuli, Käsekuchenlikör, Holunderglühwein

39 DAV Georgensgmünd Schupfnudeln mit Kraut, Kaffee und Kuchen, warme Getränke (auch alkoholisch)

40 TSV Georgensgmünd, Fußball Bratwurst, Glühwein, Feuerzangenbowle

41 TSV Georgensgmünd, Turnen Kerzenfärben, Feuerspatzen, Kinderpunsch, heißer Caipirinha

42 Nikis Schreib- und Spielparadies Thailändisches Essen (Frühlingsrollen, Thai-Curry, Padthai …), Thai-Bier

43 Krippe am Wasserrad

44 Kirche St. Wunibald „Raum der Stille"

* **WIR MACHEN MIT!**

Seit Juni 2019 sind wir eine **FAIRTRADE Gemeinde** und freuen uns über viele Standbetreiber, die sich mit fair gehandelten Produkten in ihrem Angebot aktiv an der Kampagne beteiligen. Mehr Infos unter: **www.fairtrade-towns.de**

werbegeo

Gmünder Werbegemeinschaft
Gmünder Rundschau e.V.



1. Preis: 150 €
2. Preis: 100 €
3. Preis: 50 €
4.-10. Preis: 20 €
11.-50. Preis: 10 €

„Schenk-mit-Herz"-Verlosung am Gmünder Weihnachtsmarkt 2026

Glücksbringer sind dieses Jahr wieder das Christkind mit den Engelchen, die aus der Lostrommel am **Samstag, 05.12.2026, um 18:30 Uhr,** die Gewinner ziehen. Diese können sich dann über Gmünder Taler im Gesamtwert von 840 Euro freuen. Alle Gewinner werden schriftlich von uns benachrichtigt (Gewinnerliste kann auf unserer Homepage www.werbegeo.de danach eingesehen werden). Die Gmünder Taler können bei allen gewerblichen Inserenten/Mitgliedern der Gmünder Rundschau/ Gmünder Werbegemeinschaft eingelöst werden.

Die ausgefüllten Karten bitte noch **bis Freitag, 04.12.2026, 20:00 Uhr** in die Lostrommel im **Gmünder dm-Drogeriemarkt** einwerfen.

Wichtig: Die Karten sind nur gültig, wenn beide Stempelfelder von zwei verschiedenen Inserenten abgestempelt sind.

Die Teilnahmekarten erhalten Sie bei folgenden Inserenten:

Augenoptik & Juwelier Walter
Auto Kopp
Bäckerei-Konditorei Menzel
Bergmann´s Hoflädele (Hauslach)
dm-drogeriemarkt
Druck und Werbetechnik Warter
Fahrschule Brandl
FP-Finanzpartner Endres
Friseurstudio Kummerer
Friseur "Hauptsache"
Friseur De Almeida (Spalt)
Gärtnerei Jahn (Untersteinbach)
Gajek, Springbrunnenbau/Mineralien
Gugel Hausmetzgerei
Kosmetik Pamer
Kuhstallcafe Schwarz (Mäbenberg)
Markt-Apotheke
MAT Müller Auto Teile
Musikwerkstatt Masin
Physiotherapie Tempelmeier
Rednitz Physio
Reinhold Wurzer GmbH & Co. KG
Riedel und Pfeuffer
Schreinerei Schwarz (Rittersbach)
Striegel Thermomix (Untersteinbach)
Versicherungsagentur Leipold

Wir wünschen eine
besinnliche
Adventszeit, gesegnete
Weihnachten und ein
gesundes Neues Jahr
2027



Friseur HauptSache
natürlich schön
Heike Bimmüller Marktplatz 12 09172/663376
Öffnungszeiten: Mi – Fr 8.00–17.00

Meisterstücke von Ihrem Innungsschreiner
SCHREINEREI SCHWARZ
„Schöner Wohnen mit Holz"
Sandro Schwarz
Schreinermeister
Telefon: 09172 68823
info@schreinereischwarz.de
Zur Steinplatte 5
91166 Georgensgmünd/Rittersbach
CNC-Bearbeitung
Individueller Möbelbau
Parkett-, Vinyl-, Korkböden
Wand- und Deckenverkleidung
Innenausbau, Innentüren, Treppen
Fenster und Haustüren aus Holz, Holz-Alu, Kunststoff
www.schreinereischwarz.de

Damit Sie wieder gerne Lachen
millian millian
IHRE ZAHNÄRZTE



Bahnhofstrasse 38 a
91166 Georgensgmünd
Tel: 09172 / 684 596 0
www.zahnarzt-millian.de

FRANKEN-HUMUS
HUMUS
RINDENMULCH
HACKSCHNITZEL
GRÜNGUTANNAHME
Öffnungszeiten:
Mo-Fr : 7.00-12.00
13.00-17.00
Sa : 9.00-12.00
FRANKEN-HUMUS
ZEPPELINSTRASSE 50-52
91187 RÖTTENBACH
TEL.: 09172 / 66 90 87

NEU
FENSTER FÜR MODERNSTE ANSPRÜCHE.
FENSTER- UND TÜRENSYSTEM TOP 90.
- Ausgezeichnete Wärmedämmung
- Beste Luft- und Schlagregendichtigkeit
- Moderne Optik mit viel Glas und schmalen Profilen
- Vielfältige Farb- und Oberflächengestaltung
Fenster, Türen und Glasanbauten
FINSTRAL



- 90 mm Blendrahmenbautiefe mit 6 Wärmedämmkammern
- Rahmendämmwert Uf 0,92 W/m²K
- Fenster-Wärmedämmung Uw 0,79 W/m²K
- serienmäßig 40 mm Dreifachglas Ug 0,6 W/m²K
- neue Kunststoff-Profilfarbe Weiß mit satinierter Oberfläche
- optionale außenseitige Aluminiumverblendung

TOP 90 Nova-line KAB
Kunststoff-Aluminium
Autorisierter FINSTRAL Fachhändler WWW.FINSTRAL.DE
Wechsler Seitz Frank
Fenster
Türen
Wintergärten
Niedermauker Str. 3-5 · 91187 Röttenbach
Tel. 09172/6 84 36 - 0 · Fax 09172/6 84 36 - 20
E-mail: info@wsfonline.de www.wsfonline.de



ZIEGLER PRÄZISIONSTEILE
Wir stehen für hochpräzise, anspruchsvolle Bauteile in den Bereichen:
- Medizintechnik
- Motorsport
- Luft- und Raumfahrt
- Optik und Gerätetechnik

die von einem Hightech-Maschinenpark nach genausten Kundenvorstellungen gefertigt und montiert werden.

WIR BILDEN AUS!
Freie Ausbildungsplätze
- INDUSTRIEKAUFMANN/-FRAU (M/W/D)
- ZERSPANUNGSMECHANIKER/-IN (M/W/D)

INTERESSE GEWECKT?
Dann bewirb dich doch direkt per E-Mail bei uns!

ZIEGLER PRÄZISIONSTEILE
Handelsstraße 29
91166 Georgensgmünd
Telefon: 09172/7004-0
Telefax: 09172 / 7004-29
bewerbung@ziegler-praezisionsteile.de
www.ziegler-praezisionsteile.de

MONATS-INFO

DAV
Deutscher Alpenverein
Sektion Georgensgmünd



Unser neues Jahres-programm ist da!

Datum	Veranstaltung	Organisation
Sa., 5. + So., 6.12.	Weihnachtsmarkt Georgensgmünd (Schupfnudeln, Kaffee & Kuchen, Getränke)	
Fr., 11.12.	Freitagscafé – Zusammenkommen für Jung und Alt, 9.00 – 11.00 Uhr im Milchhaus	Nina Rosmann 0170 1072040
Di., 15.12.	Seniorengruppe – Wanderung mit anschl. Weihnachts-feier; Treffpunkt: 9.15 Uhr, Sportgelände Am Lehbühl	Isolde Lohner 09172 2907
Sa., 19.12.	Waldweihnacht – in den Hauslacher Steinbrüchen, Beginn: 19.00 Uhr, Treffpunkt Wanderer: 18.00 Uhr am Milchhaus; bitte eigene Tassen mitbringen	
Do., 31.12.	Seniorengruppe – Silvesteressen im Bürgerhaus „Zur Krone“; Treffpunkt: 19.00 Uhr, Ausklang im Milchhaus	Isolde Lohner 09172 2907

Hinweise:

Skigymnastik:	immer montags, neue Turnhalle, 19.00 – 20.00 Uhr	Stefan Haberkern 09172 7004736
MTB:	Das Montagsbiken macht Winterpause bis April!	Rolf Käfferlein 09172 668310
Klettern:	Mittwochvormittags nach telefonischer Absprache	Elke Braun 09122 8859745

jdav
Jugend des Deutschen Alpenvereins

Sa., 12.12.	Alpinkids – Probe Krippenspiel	Antonia Prieß 0171 4800581
Sa., 19.12.	Alpinkids – Aufführung des Krippenspiels bei der Waldweihnacht	Antonia Prieß 0171 4800581

Die Sektion im Internet: www.dav-georgensgmuend.de





Kirchenchor Georgensgmünd e.V.

Chorleiter: Florian Grieshammer
Kontakt: Gerhard Lachner, Tel. 09172/68854
Andrea Hauf, Tel. 09172/7964

Sonntag, 6. Dezember
Adventsmusik zum Weihnachtsmarkt
14:30 Uhr, Gemeindehaus, Mühlgässlein

Montag, 14. Dezember
Singen in der Seniorenwohnanlage
17:00 Uhr

Heiligabend, 24. Dezember
Christvesper, 17:30 Kirche St. Peter

www.kirchenchor-geo.de



Starke Produkte.
Spitzen Team.
Solider Standort.

Das sind die **FUCHS Fertigteilwerke Süd** in Röttenbach. Wir sind eng verbunden mit der Region und denken dennoch grenzenlos. So gestalten wir aktiv die Zukunft: Von Systemkomponenten bis hin zu Arbeitsplätzen, mit hohem Engagement und flachen Hierarchien. Als Team sind wir erfolgreich und so entstehen hochentwickelte Systembauteile für Umwelttechnik, Infrastruktur, Hoch- und Ingenieurbau sowie für die Energie von morgen.

Ein FUCHS für alle Fälle:

- Hochentwickelte Systemkomponenten
- Breite Expertise rund um Beton
- Verlässlicher Arbeitgeber in der Region
- Vielfältige Entwicklungsmöglichkeiten
- Moderner Werksstandort
- Ein Miteinander, das begeistert



Jetzt bewerben!

+49 (0) 8462 34897-182
personal@fuchs-soehne.de

FUCHS Fertigteilwerke Süd
Spalter Straße 1
91187 Röttenbach
@fuchs_die_firmenfamilie

fuchs-beton.de

Elektrotechnik Gabler

Elektroinstallation, Sat- und Telefonanlagen, Erneuerbare Energien, Alarmanlagen, Videoüberwachung, Netzwerktechnik, Beleuchtung usw.

Bernd Gabler
Elektrotechnikermeister

91166 Georgensgmünd
info@elektrotechnik-gabler.de
www.elektrotechnik-gabler.de
09172 / 540 99 99

DIE SKODA-SERVICE-ALTERNATIVE
IM RAUM ROTH/SCHWABACH

ŠKODA Service

TESTEN SIE ES SELBST:
› persönlich
› Top Arbeitsqualität
› Top Preis / Leistung



SERVICE | GARANTIE | JAHRESWAGEN | GEBRAUCHTWAGEN
Ansbacher Str. 17 | 91183 Wassermungenau
Tel.: 09873/458 | www.braun-autohaus.de

AUTOHAUS BRAUN
SERVICE, DER BEWEGT

Jetzt zertifiziert nach EN1090

kühn
Metallbau

Tore
Zäune
Treppen
Geländer
Vordächer
Edelstahlverarbeitung



Dorfring 19
91166 Georgensgmünd
Telefon (0 91 72) 71 07
Telefax (0 91 72) 66 87 51

HENRIK HEIDEN
Steinmetz- & Steinbildhauermeister

- Individuelle Grabzeichen
- Bäder, Böden & Fensterbänke
- Fliesenarbeiten
- Brunnen & Gartengestaltung

Werkstatt: Handelsstr.19
Büro: Hörlbergstraße 5
91166 Georgensgmünd
Mobil: 0179/3261609
www.henrikheiden.de



Salut e.V.
Französisch-deutscher Freundeskreis
Pas-de-Calais-Fränkisches Seenland



E-Mail: fdf.salut@gmx.de
Internet:
http://www.kathgeo.de/vereine-und-verbaende/verein-s-a-l-u-t/

Der Verein Salut e. V. wünscht Ihnen einen geruhsamen Advent, frohe Weihnachtstage und einen guten Rutsch ins neue Jahr!

L'association Salut e. V. vous souhaite un Avent paisible, de joyeuses fêtes de Noël et une bonne nouvelle année !

STERNSINGERAKTION

MACH MIT BEIM STERNSINGEN!



Sternsingen, so geht´s:

Wenn du mehr wissen oder dich anmelden möchtest,
schicken wir dir gerne eine Einladung mit allen Infos zu:
- schreib uns dazu eine E-Mail
- oder frage über folgenden QR-Code an.

- Einladungen liegen auch in den Kirchen aus.

Weitere Fragen?
Wir helfen gerne!
Kath. Pfarramt Georgensgmünd
georgensgmuend@bistum-eichstaett.de
Tel.: 09172 663300

Du hast Interesse als Sternsinger dabei zu sein?
Wir freuen uns auf dich!
Unser Vorbereitungs- und Informationstreffen:
Mittwoch, 09.12.2026, 16:30 Uhr im kath. Pfarrsaal
für die Sternsingeraktion am
Mittwoch, 06.01.2027

Du machst mit? Hier kannst du dich direkt anmelden:

AKTION DREIKÖNIGSSINGEN der katholischen u. evangelischen Kirchen GGD

STERNSINGEN ICH BIN DABEI
www.sternsinger.de

WEISSER RING

Ein frohes friedvolles und besinnliches Weihnachtsfest

WEISSER RING e. V.
Wir helfen Kriminalitätsopfern

Außenstelle Roth/Schwabach
Tel.: 0151/55164860
roth-schwabach@mail.weisser-ring.de

Unterstützen Sie unsere wichtige Arbeit mit einer Spende.

Foto: Gerald auf pixabay

Eine besinnliche Adventszeit,
ein Frohes Weihnachtsfest und
einen guten Rutsch ins Neue Jahr!

wünscht der Vorstand
des Ortsverbandes Georgensgmünd

Herzlichen Dank für Ihre Spende zur Sammlung
„Helft Wunden heilen“!

SOZIALVERBAND VdK BAYERN
Zukunft braucht Menschlichkeit.

Vorsitzende Frau Dorit Leikam
Tel.: 09172 7241

Ihr Gebrauchtwagenhändler in Georgensgmünd

- Langjährige Erfahrung
- Top gepflegte Gebrauchtwagen
- Flexible Finanzierung möglich
- Individueller persönlicher Service

Sie wollen Ihr Auto verkaufen?
Jetzt QR-Code scannen, Formular ausfüllen und Anfrage senden.

Pleinfelder Str. 70c, 91166 Georgensgmünd
Telefon: +49 1511 1183664
E-Mail: info@cs-autowelt.de
Internet: cs-autowelt.de

CS AUTOWELT
MEHR ALS EIN AUTO





ReisemobilTechnik SEWE

caravaning ~ medizin ~ hotel ~ industrie

Beratung Planung Dokumentation Verkauf
Reisemobilbau Restauration Kundendienst
Montage Fahrzeugüberführung



ReisemobilTechnik Jürgen Sewe
91187 Röttenbach • Messerschmittstr. 5
Telefon: 09172–685806 • Fax: 09172–685807
Direktruf: 0171–7458545
e-mail:info@reisemobiltechnik-sewe.de
www.reisemobiltechnik-sewe.de

Autorisierter Servicepartner von:
Dometic GROUP
truma
Alde
tenHaaft Innovative Mobile Technology

WEIHNACHTEN STEHT VOR DER TÜR



FREUDE & GESUNDHEIT VERSCHENKEN:
Geschenkgutscheine jetzt in Ihrem Haus der Gesundheit erhältlich.

Liebe Kundinnen, liebe Kunden,

alle Jahre wieder steht ganz plötzlich Weihnachten vor der Tür. Und neben der besinnlichen Zeit, dem leckeren Plätzchenduft und der zauberhaften Weihnachtsdeko kommt auch die Frage auf, was schenken wir unserer Familie, den lieben Freunden oder den netten Menschen, die uns das ganze Jahr unterstützen?

Verschenken Sie doch einfach ein „Stück Gesundheit" mit einem Geschenkgutschein von Riedel & Pfeuffer - erhältlich in allen Riedel & Pfeuffer Filialen.

Wir wünschen Ihnen eine gesunde und entspannte Vorweihnachtszeit,

Michael Riedel
und sein Team aus Georgensgmünd

Haus der Gesundheit
Riedel & Pfeuffer
Marktplatz 17 • 91166 Georgensgmünd
Telefon: 09172 / 68 47 47 0

Öffnungszeiten:
Mo. + Mi.: 9 - 12 Uhr
Di. + Fr.: 9 - 12 Uhr, 14 - 17 Uhr
Do.: 9 - 12 Uhr, 14 - 18 Uhr

RIEDEL
www.riedel-gruppe.de • • info@riedel-gruppe.de

Praktische Einblicke in die Berufswelt: Siebtklässler zu Gast beim JBB in Roth

Wohin führt mein beruflicher Weg? Diese wichtige Frage stand für die siebten Klassen der Mittelschule Georgensgmünd beim Besuch der Jahrgangsübergreifenden Berufswahlbegleitung (JBB) und den Berufsorientierungstagen der GFI in Roth im Mittelpunkt. Abseits des klassischen Klassenzimmers durften die Jugendlichen tief in verschiedene Berufsfelder eintauchen und eigene Stärken entdecken. In Kleingruppen testeten die Schülerinnen und Schüler ihre Fähigkeiten in den Bereichen Technik, Wirtschaft und Soziales. Vom ersten handwerklichen Werkstück bis hin zu simulierten Verkaufsgesprächen stand das praktische Tun im Vordergrund. „Es war toll, Dinge selbst auszuprobieren, anstatt nur darüber zu lesen“, zog ein Siebtklässler begeistert Bilanz. Der Mehrwert dieser Tage liegt auf der Hand: Die Jugendlichen lernten nicht nur die Anforderungen der modernen Arbeitswelt kennen, sondern erhielten auch ein realistisches Feedback zu ihren Talenten. Für die anstehende Praktikumssuche im nächsten Schuljahr lieferte der Besuch der GFI Roth eine wertvolle und solide Orientierungshilfe.

Berufe im Minutentakt: Siebt- und Achtklässler meistern den Berufsparcours in Roth



Ein echtes Speed-Dating mit der beruflichen Zukunft erlebten die siebten und achten Klassen der Mittelschule Georgensgmünd an der Anton-Seitz-Mittelschule in Roth. Beim dort veranstalteten Berufeparcours verwandelte sich die Turnhalle wie jedes Jahr in eine lebendige Job-Messe, bei der das Mitmachen ausdrücklich erwünscht war. Lokale Unternehmen hatten Mini-Arbeitsplätze aufgebaut, an denen die Schüler typische Aufgaben aus dem Arbeitsalltag lösen mussten. Ob Kabel abisolieren, eine logistische Sortierung vornehmen oder medizinische Handgriffe testen – innerhalb weniger Minuten lernten die Jugendlichen die Vielfalt der regionalen Ausbildungsmöglichkeiten kennen. Die Schüler zeigten sich fasziniert von der Vielfalt: „Ich wusste gar nicht, wie viele verschiedene Berufe es direkt in unserer Nähe gibt“, so das Fazit einer Schülerin. Die Stärke des Parcours liegt im direkten Kontakt: Die Schülerinnen und Schüler konnten ungezwungen mit Ausbildern und Azubis sprechen. Das baut Berührungsängste ab und macht den Übergang von der Schule in den Beruf greifbar. Die gewonnenen Erkenntnisse helfen den Schülerinnen und Schülern nun dabei, ihre eigenen beruflichen Interessen gezielter zu verfolgen.

#Handy – Theaterstück über Chancen und Risiken der digitalen Welt

Am 5. Oktober gastierte das ueTheater mit dem Stück „#Handy“ in unserer Alten Turnhalle. Die Schülerinnen und Schüler der Klassen 7 bis V2 beschäftigten sich dabei auf unterhaltsame und zugleich nachdenkliche Weise mit einem Thema, das ihren Alltag täglich begleitet: dem Smartphone und den sozialen Medien. Ausgangspunkt des Theaterstücks war ein geplantes Handyverbot an einer Schule. Zwei Jugendliche tauschten dazu ihre unterschiedlichen Meinungen aus und stellten dabei viele Fragen: Wie gehen wir selbst mit unserem Handy um? Welchen Einfluss haben soziale Netzwerke auf uns? Und sind Handyverbote tatsächlich eine sinnvolle Lösung? In abwechslungsreichen Dialogen und Spielszenen wurden auch ernstere Themen wie Fake News, Cybermobbing und Cybergrooming angesprochen. Darüber hinaus ging es um den Einfluss großer Technologiekonzerne und den Umgang mit künstlicher Intelligenz. Das Stück machte deutlich, dass digitale Medien aus unserer heutigen Welt nicht mehr wegzudenken sind. Entscheidend ist deshalb, einen bewussten und verantwortungsvollen Umgang mit ihnen zu lernen und gleichzeitig mögliche Gefahren zu erkennen. Besonders wichtig war auch die anschließende Diskussion, bei der die Jugendlichen Gelegenheit hatten, ihre Gedanken und Fragen einzubringen und gemeinsam mit den Schauspielern über die Inhalte des Stücks zu sprechen. Die Aufführung bot viele Denkanstöße und zeigte, wie wichtig Medienkompetenz gerade für junge Menschen ist. Ein Theater, das zum Nachdenken über das eigene Verhalten in der digitalen Welt anregte! Ein ganz herzliches Dankeschön an den Förderverein und den Elternbeirat, die die Aufführung für unsere Schülerinnen und Schüler finanziert haben!

DE ALMEIDA HAIR

IHR FRISEUR IN SPALT

Telefon 09175 90 700 9
info@dealmeidahair.de
www.dealmeidahair.de
Mobil, WhatsApp:
0171 800 45 46
Rother Straße 1
91174 Spalt

Unsere Öffnungszeiten:
Dienstag bis Freitag
09:00 Uhr - 18:00 Uhr,
nur nach Terminabsprache
von 18:00 Uhr - 20:00 Uhr
Samstag
09:00 Uhr - 15:00 Uhr

Computer - Heinrich

Der mobile Service-Partner für Ihre EDV
Seit dem Jahr 2000 in Ihrer Nähe.

Computerdienstleistung
Michael Heinrich
Rangensteg 2
91187 Röttenbach

fon: 09172 - 686 55
hdy: 0170 - 807 40 43
info@pc-heinrich.de

Mo - Fr 8:00 - 18.00 Uhr
(nach tel. Vereinbarung)

Wir verstärken unser Team im Drucker- und Servicebereich und bauen auf Nachhaltigkeit bei Farbkopiersystemen!

- Service- / Wartungsangebote
- hochwertige Verbrauchsmaterialien zu günstigen Preisen
- Wir schenken Drucksystemen ein zweites oder ein drittes Leben
- Sprechen Sie uns an - Sie werden überrascht sein, wie günstig Nachhaltigkeit sein kann!



WWW.PC-HEINRICH.DE

PAPERDRIVE
LABEL SOLUTIONS

Etikettenhersteller

Innovative, dynamische u. persönliche Kennzeichnungslösungen

-Etiketten aller Art
-Kennzeichnungslösungen
-Etikettendrucker
-Thermotransferfolien
-Software
-Service

YOUR CHOICE. YOUR CHANCE. OUR LABELS.



mehr Infos & alle Jobs auf www.paperdrive.de

Ihr Schreiner mit Herz und Verstand!

... VERWENDET AUSSCHLIESSLICH **AUSGESUCHTE, BIOLOGISCH WERTVOLLE MATERIALIEN.**

ICH FERTIGE FÜR SIE **INDIVIDUELLE, HOCHWERTIGE MASSIVHOLZMÖBEL.**
KOMPLETTE KÜCHEN, SCHLAF-, BADE- ODER WOHNZIMMER. SCHRÄNKE, REGALE, TISCHE, STÜHLE, BETTEN UND MEHR!

EXKLUSIVE, HANDWERKLICH GEFERTIGTE UNIKATE **ZU FAIREN PREISEN!**

ICH BERATE SIE GERNE EINGEHEND UND UNVERBINDLICH.

IHR WERNER KÜHNLEIN

MÖBELSCHREINEREI
KÜHNLEIN
WERNER KÜHNLEIN SCHREINERMEISTER

Werkstatt: Technikstr. 6
91166 Georgensgmünd
Handy: 0171 / 6 24 90 65

Büro: Hofstetten 25
91154 Roth

Tel.: 0 91 71 / 89 83 36
Fax: 0 91 71 / 89 83 37
werner.kuehnlein.biz

Physiotherapiepraxis
Kathrin Tempelmeier
Breite Str. 19
91166 Georgensgmünd
Termine nach Vereinbarung
unter 09172-6848287

Osteopathie
Termine nach Vereinbarung
unter 09172-6848293

Frohe Weihnachten!

BIRGIT RUCKRIEGEL

Porträt
Pass
Werbung

FOTOGRAFIN
91166 Rittersbach
Tel.: 09172/669475
www.birgit-ruckriegel.de

DPD PAKETSHOP

Niki's Schreib- und Spielparadies

GLS PaketShop

Schul- und Bürobedarf • Kopierservice • Druckerpatronen • Spielwaren

Am Anger 8 • 91166 Georgensgmünd ☎ 09172/6857290
Öffnungszeiten: Mo. bis Fr. 9.00 –18.00 Uhr und Sa. 9.00 –13.00 Uhr

Nikis Asiashop

Besuchen Sie uns auf facebook



Der Nikolaus kommt

am 06.12. in den Pfarrsaal der kath. Pfarrei Georgensgmünd

nach dem Familiengottesdienst um 10:00 Uhr in der katholischen Kirche St. Wunibald in Georgensgmünd.

Dazu sind alle Kinder und Familien herzlich eingeladen!

Die Pfarrjugend St. Wunibald freut sich auf euer Kommen!

Die Freiwilligen Feuerwehren der Gemeinde Georgensgmünd



FF Georgensgmünd		
Kommandant:	**www.feuerwehr-georgensgmuend.de**	Vorsitzender:
Klaus Wolfsberger, Kirchäcker 5, dienstl. Tel.: 09172 / 703-47		Samir Mix, Abenberger Weg 3, Tel.: 09172 / 566 35 26

Fr. 11. Dez. 16:00 Uhr: Kinderfeuerwehr (Jahresabschluss 16 Uhr bis 17.30 Uhr)

Fr. 11. Dez. 19:00 Uhr: Unterricht HLW / Frühdefibrillation / Erste Hilfe

Vorankündigung:

Sonntag 10. Januar 2027, 15:00 Uhr: Jahreshauptversammlung im Gasthaus Krone

FF Rittersbach		
Kommandant:	**www.feuerwehr-rittersbach.de**	Vorsitzender:
Bernhard Junger, Ritterstraße 2 b, Tel.: 0175 / 24 35 939		Udo Kleinlein, Zur Leiten 4, Tel.: 0179 / 99 84 043

Fr. 11. Dez. 17:30 Uhr: Jugendfeuerwehr

Sa. 12. Dez. 18:00 Uhr: Weihnachtsfeier

FF Petersgmünd		
Kommandant:	**www.feuerwehr.petersgmuend.de**	Vorsitzender:
Christian Wagner, Dorfring 24, Tel.: 09172 / 7172		Martin Drießlein, A. d. Papiermühle 20, Tel.: 09172 / 7840

Fr. 11. Dez. 19:00 Uhr: Erste Hilfe/HLW/Definition, Feuerwehrhaus Georgensgmünd

Sa. 12. Dez. 19:00 Uhr: Weihnachtsfeier, Feuerwehrhaus Petersgmünd

FROHE WEIHNACHTEN UND EINEN GUTEN START IN EIN GESUNDES JAHR 2027!

PETRI HEIL!

29.12.2026 - Saukopfessen

Fischerheim Georgensgmünd, ab 19:00 Uhr

SPORT - ANGLER - VEREIN GEORGENSGMÜND E.V.

Sport-Angler-Verein Georgensgmünd e.V.

die Vorstandschaft



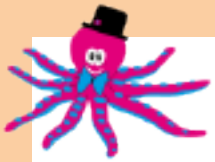

SCHWIMMSCHULE SAM

Ab September bis Mai Schwimmtraining für Kinder ab 7 Jahre

Integrativ individuell kompetent

Kursangebot im Hallenbad Georgensgmünd:
Anfängerschwimmen, Aufbaukurse/Fortgeschrittene,
Aquafitness, Kraulkurse für Kinder und **Erwachsene**

NEU Grundlagenkurs Anfänger mit Elternteil

Alle Kurse für Kinder **mit und ohne Behinderung** in kleinen Gruppen (max. 6 Kinder) RATENZAHLUNG MÖGLICH

Info Tel: 09177/4850338 oder sam@swimsportsmore.de

www.schwimmschule-sam.de

DSV-zertifizierte Schwimmschule Inh. Anja Haas





VERMÖGEN AUFBAUEN · VERMÖGEN ERHALTEN · RISIKEN ABSICHERN

Frohe Weihnachten und ein gesundes neues Jahr!

Wie sehen Ihre Pläne, Ziele und Wünsche für das nächste Jahr aus? Gerne sind mein Team und ich auch im nächsten Jahr in allen Finanz– und Versicherungsfragen für Sie da. Wir sorgen für den nötigen Rückenwind, damit mehr als nur Ihre Weihnachtswünsche wahr werden!



IHRE ANSPRECHPARTNER

Jochen Endres e. K.

FP Finanzpartner | Georgensgmünd

Bahnhofstraße 15
91166 Georgensgmünd
+49 9172 70090
jochen.endres@fp–finanzpartner.de

Auch online für Sie da!
www.fp–finanzpartner–endres.de



Jonas Endres e. K.

FP Finanzpartner | Georgensgmünd

Bahnhofstraße 15
91166 Georgensgmünd
+49 9172 70090
jonas.endres@fp–finanzpartner.de

Auch online für Sie da!
www.fp–jonas–endres.de



Katholische Kirche

Gottesdienste

Di	01.12.	Ggd	18:30 Uhr	Rosenkranz
		Ggd	19:00 Uhr	**Roratemesse** musik. gestaltet
Mi	02.12.	Rö	18:30 Uhr	Rosenkranz u. Beichtgelegenheit
		Rö	19:00 Uhr	Hl. Messe, anschl. Anbetung
Do	03.12.	Ggd	18:30 Uhr	Rosenkranz u. Beichtgelegenheit
		Ggd	19:00 Uhr	Hl. Messe, anschl. Anbetung
Fr	04.12.	Ggd	15:00 Uhr	Barmherzigkeitsrosenkranz
		Ggd	17:30 Uhr	Anbetung zum Herz-Jesu-Freitag, währenddessen 18:00 - 18:45 Uhr Beichtgelegenheit
		Ggd	19:00 Uhr	Hl. Messe
Sa	05.12.	**Rö**	**18:30 Uhr**	Rosenkranz
		Rö	**19:00 Uhr**	Vorabendmesse/Herz-Mariä-Sühnesa.
So	**06.12.**	**Mü**	**08:30 Uhr**	Hl. Messe
		Ggd	10:00 Uhr	Hl. Messe **besonders für Kinder,** anschl. Kirchencafé
Mo	07.12.	Rö	08:15 Uhr	Hl. Messe

Hochamt der ohne Erbsünde empfangenen Jungfrau und Gottesmutter Maria

Di	**08.12.**	Ggd	12:00 - 13:00 Uhr	Gnadenstunde, Stille Anbetung
		Ggd	18:30 Uhr	Rosenkranz
		Ggd	19:00 Uhr	Hochamt
Mi	09.12.	Rö	18:30 Uhr	Rosenkranz u. Beichtgelegenheit
		Rö	19:00 Uhr	Hl. Messe, anschl. Anbetung
Do	10.12.	Ggd	18:30 Uhr	Rosenkranz u. Beichtgelegenheit
		Ggd	19:00 Uhr	**Roratemesse** musik. gestaltet
Fr	11.12.	Ggd	15:00 Uhr	Barmherzigkeitsrosenkranz
		Mü	18:30 Uhr	Rosenkranz
		Mü	19:00 Uhr	Hl. Messe

Kollekten für die Heizkosten der Kirchen (Samstag/Sonntag)

Sa	12.12.	Rö	16:30 Uhr	Rosenkranz
		Mü	18:30 Uhr	Rosenkranz u. Beichtgelegenheit
		Mü	19:00 Uhr	Vorabendmesse
So	**13.12.**	Ggd	10:00 Uhr	Hochamt zum **Wunibaldsfest**
		Rö	**10:00 Uhr**	Hl. Messe/**Familiengottesdienst**
Mo	14.12.	Rö	08:15 Uhr	Hl. Messe
Di	15.12.	Ggd	18:30 Uhr	Rosenkranz
		Ggd	19:00 Uhr	**Roratemesse** musik. gestaltet
Mi	16.12.	Rö	18:30 Uhr	Rosenkranz u. Beichtgelegenheit
		Rö	19:00 Uhr	Hl. Messe, anschl. Anbetung
Do	17.12.	Ggd	18:30 Uhr	Rosenkranz u. Beichtgelegenheit
		Ggd	19:00 Uhr	Hl. Messe, anschl. Anbetung
Fr	18.12.	Ggd	15:00 Uhr	Barmherzigkeitsrosenkranz
		Nm	19:00 Uhr	Hl. Messe
Sa	19.12.	Ggd	15:00 Uhr	**Beichtgelegenheit vor Weihnachten**
		Rö	16:00 Uhr	**Beichtgelegenheit vor Weihnachten bei auswärtigem Beichtvater**
		Rö	16:30 Uhr	Rosenkranz
		Mü	18:30 Uhr	Rosenkranz u. Beichtgelegenheit
		Mü	19:00 Uhr	Vorabendmesse
So	**20.12.**	Rö	08:30 Uhr	Hl. Messe
		Ggd	10:00 Uhr	Hl. Messe
Mo	21.12.	Rö	08:15 Uhr	Hl. Messe
Di	22.12.	Ggd	18:30 Uhr	Rosenkranz
		Ggd	19:00 Uhr	Hl. Messe
Mi	23.12.	Rö	18:30 Uhr	Rosenkranz u. Beichtgelegenheit
		Rö	19:00 Uhr	Hl. Messe, anschl. Anbetung

Gottesdienste / Termine / Infos

Heiliger Abend/Weihnachten – Adveniat-Kollekte (24./25.12.)

Do	**24.12.**	Ggd	15:30 Uhr	Familienwortgottesdienst/Krippenspiel
		Mü	16:30 Uhr	Christmette
		Rö	16:30 Uhr	Familienwortgottesdienst/Krippenspiel
		Rö	21:00 Uhr	Christmette
		Ggd	22:00 Uhr	Christmette
Fr	**25.12.**	Rö	08:30 Uhr	Hochamt zu Weihnachten
		Ggd	10:00 Uhr	Hochamt zu Weihnachten
Sa	**26.12.**	Mü	08:30 Uhr	Festgottesdienst zu Weihnachten
		Ggd	10:00 Uhr	Festgottesdienst zu Weihnachten
		Rö	10:00 Uhr	Festgottesdienst zu Weihnachten
So	**27.12.**	Rö	08:30 Uhr	Hl. Messe mit Segnung der Kinder
		Ggd	10:00 Uhr	Hl. Messe mit Segnung der Kinder
Mo	28.12.	Rö	08:15 Uhr	Hl. Messe
Di	29.12.	Ggd	18:30 Uhr	Rosenkranz
		Ggd	19:00 Uhr	Hl. Messe
Mi	30.12.	Rö	18:30 Uhr	Rosenkranz u. Beichtgelegenheit
		Rö	19:00 Uhr	Hl. Messe, anschl. Anbetung

Silvester/Neujahr

Do	31.12.	Ggd	16:30 Uhr	Hl. Messe zum Jahresschluss mit Gedenken der Verstorbenen des vergangenen Jahres
		Rö	18:00 Uhr	Hl. Messe zum Jahresschluss mit Gedenken der Verstorbenen des vergangenen Jahres
Fr	**01.01.**	Rö	11:00 Uhr	Hochamt Neujahr
		Ggd	17:00 Uhr	Hochamt Neujahr

Gemeindenachmittag Ggd - Adventsfeier. Wir wollen zusammen Advent feiern und uns mit Liedern und Geschichten auf Weihnachten einstimmen. Dazu laden wir sie herzlich ein. Alt Gewordene und jung Gebliebene ab 60 Jahren sind herzlich willkommen! Wir freuen uns auf Sie! Im evang. Gemeindehaus
Mittwoch, 09.12. 14:00 Uhr

Treffen für Sternsinger und Interessierte im Pfarrsaal Ggd
Mittwoch, 09.12. 16:30 Uhr

Konzert Volkschor "Mit festlichen Klängen in die Weihnachtszeit" in St. Wunibald
Sonntag, 13.12. 17:00 Uhr

Vesper in der Bruder-Klaus-Kapelle Sonntag, 27.12. 18:00 Uhr

Liebe Kinder, bitte gebt Euer gefülltes Spendenkästchen bei den Weihnachtsgottesdiensten ab (bitte gut zukleben).

Bitte vormerken:

Neujahrsempfang der Ehrenamtlichen für den ganzen Pastoralen Raum im Bruder-Klaus-Saal Mühlstetten. Herzliche Einladung! Angesprochen fühlen sollen sich alle, die sich in den Pfarrgemeinden ehrenamtlich engagieren bzw. engagiert haben.
Sonntag, 17.01. 14:30 Uhr

Wir wünschen frohe und gesegnete Weihnachten und Gottes reichen Segen für 2027

Öffnungszeiten Pfarrbüro Georgensgmünd

Dienstag und Mittwoch	09:00 - 12:00 Uhr
Donnerstag	15:00 - 18:00 Uhr

Büro geschlossen:
08.12. + 21.12. - 06.01.

Tel. 09172 663300	Fax 09172 700564
E-Mail:	georgensgmuend@bistum-eichstaett.de
Web:	www.kathgeo.de
Pfarrer:	Dekan Matthäus Ottenwälder
Pfarrvikar:	Wolfgang Hagner
Diakon:	Matthias Herrler
Pfarrsekretärinnen:	Petra Blum, Monika Bößl

Evangelisch rund um Georgensgmünd

Kuh und Bärin werden zusammen weiden, ihre Jungen beieinanderliegen, und der Löwe wird Stroh fressen wie das Rind

Jesaja 11,7 – Monatslosung für Dezember 2026

Liebe Gmünder,

Unfrieden bricht aus, wenn wir die Grenze und die Würde des anderen nicht achten. Das gilt auch bei Gott. Der Mensch verliert den Frieden des Paradieses in dem Moment, in dem er die Grenze und Würde Gottes mißachtet und nach den Früchten des Baumes greift, der Gott vorbehalten ist. Das wird am Anfang der Bibel etwas mythisch erzählt und hat doch alle Wahrheit in sich.

Vor allem auch diese Wahrheit: Frieden gibt es nicht nur für mich allein. Wenn einer seinen Frieden verliert, kommt auch der Friede der anderen in Bedrängnis. So auch im Paradies. Der Friede der ganzen Schöpfung gerät ins Wanken. Nicht nur zwischen Mensch, Gott und Mitmensch kippt die Beziehung. Die ganze Schöpfung leidet: Groß frisst Klein; Klein vergiftet Groß.

Nur wenige Verse vor der Monatslosung heißt es: *„Es wird ein Reis hervorgehen aus dem Stamm Isais, und ein Zweig aus seiner Wurzel wird Frucht bringen. Auf ihm wird ruhen der Geist des HERRN, der Geist der Weisheit, …“* – „Es ist ein Ros entsprungen“, singen wir eben darum. Denn das ganze 11. Kapitel ist bei Jesaja Weihnachtsverheißung. Der da angekündigt wird, der wird im Sinne Gottes Recht sprechen und Gerechtigkeit üben. Das schief und friedlos Gewordene wieder geraderücken. Nach dem Maßstab Gottes. Beim Menschen aber bleibt es nicht stehen. Die gesamte Schöpfung wird zu Würde und Friede zurückfinden.

Völlig unwahrscheinlich? Wir alle wissen: Zerstören lässt sich leicht. Wie mühsam ist dagegen der Weg zum Wiederaufbau und zum Frieden. Darum übersehen wir ihn leicht. Gott lässt sich davon aber nicht aufhalten. Sondern wird geboren. Im armen Stall. Zwischen Menschen und Tieren, unter singenden Engeln und strahlenden Gestirnen.

Gesegnete Weihnachten!

Ihre Pfrin Cornelia Meinhard



Helfen Sie mit Ihrer Spende

Unterstützen Sie „Brot für die Welt“ mit Ihrer Spende und Ihrem Gebet. Verwenden Sie dazu die Spendentütchen, die unter anderem in der Kirche St. Peter und im Evang. Gemeindehaus ausliegen und geben diese im Gottesdienst oder im Pfarramt ab. Oder Sie überweisen: Bank für Kirche und Diakonie, IBAN: DE10 1006 1006 0500 5005 00, Verwendungszweck: Brot für die Welt

Friedenslicht aus Betlehem

Das Friedenslicht aus Betlehem will wieder in unsere Häuser einziehen. Ab dem 15. Dezember steht es in St. Peter und kann zwischen 9.00 und 15.00 Uhr mit eigener Kerze/Laterne geholt werden.

Evang.-Luth. Kirchengemeinde Georgensgmünd und Petersgmünd

Kontakte

Evang.-Luth. Pfarramt Georgensgmünd

Am Kirchenbuck 1, 91166 Georgensgmünd
Sekretariat: Birgit Goetz, Telefon (09172) 1728
pfarramt.georgensgmuend@elkb.de
Bürozeit: Di. + Mi. 8.30 – 12.30 Uhr + Do., 13.00 – 17.00 Uhr
Pfarrerin Cornelia Meinhard, Am Kirchenbuck 1
Telefon (09172) 1728, cornelia.meinhard@elkb.de
Diakonin Marion Degenhardt-Ebersberger,
Mobil (0163) 8352628, Amtszimmer: Lorenzberg 2 (Rittersbach), Bürozeit: Di. 9.00 – 12.00 Uhr, Mittwoch freier Tag
Mesnerin
Petersgmünd: Annette Schmidtkonz, Mobil (0176) 73771573
Friedhofsverwaltung
Fam. Stengel, Telefon (09172) 2886, Mobil (0175) 1931890,
friedhofsverwaltung-georgensgmuend@elkb.de
Vertrauensleute des Kirchenvorstandes
Dr. Reinhard Schulz, Birgit Bimmüller, Michael Gsaenger
Spendenkonto Georgensgmünd: Sparkasse Mittelfr. Süd
IBAN: DE33 7645 0000 0750 1152 97, BIC: BYLADEM1SRS
Spendenkonto Petersgmünd: VR-Bank Mittelfranken Mitte
IBAN: DE29 7656 0060 0003 0077 58, BIC: GENODEF1ANS

Aktuelles und weitere Informationen finden Sie im Internet:

www.evangeo.de
www.youtube.com/evangeo
www.facebook.com/ev.kirche.geo
www.instagram.com/evangelisch_georgensgmuend



Gottesdienste und Veranstaltungen

Sonntag, 2. Advent	06.12.	9.00 Uhr	Gottesdienst, St. Peter (Pfrin Meinhard)
		10.30 Uhr	Gottesdienst, Mühlstetten (Pfrin Meinhard)
		14.30 Uhr	Adventsmusik zum Weihnachtsmarkt mit Kirchenchor und Gmünder Halbtöne, Evang. Gemeindehaus (Diakonin Degenhardt)
Mittwoch	09.12.	14.00 Uhr	Gemeindenachmittag, Evang. Gemeindehaus
Sonntag, 3. Advent	13.12.	9.00 Uhr	Gottesdienst, St. Peter (Pfr. i.R. Oechslen)
Donnerstag	17.12.	16.00 Uhr	Weihnachtsfeier, Seniorenwohnanlage (Pfrin Meinhard)
Sonntag, 4. Advent	20.12.	10.30 Uhr	G-Plus, Evang. Gemeindehaus (Pfrin Meinhard + Team)
Donnerstag, Heilig Abend	24.12.	15.00 Uhr	Gottesdienst für Familien, St. Peter (Pfrin. Meinhard)
		16.00 Uhr	Krippenspiel, St. Peter (Pfrin. Meinhard + Konfirmanden)
		17.30 Uhr	Christvesper mit Kirchenchor, St. Peter (Pfrin. Meinhard)
		18.45 Uhr	Christvesper mit Posaunenchor, Mühlstetten (Pfrin. Meinhard)
		20.00 Uhr	Christvesper, St. Peter (Pfrin. Meinhard)
Freitag, 1. Weihnachtsfeiertag	25.12.	9.30 Uhr	Gottesdienst mit Abendmahl, Rittersbach (Pfr. Mark Meinhard)
Samstag, 2. Weihnachtsfeiertag	26.12.	9.00 Uhr	Gottesdienst, St. Peter (Pfrin Meinhard)
Sonntag	27.12.	17.00 Uhr	Weihnachtliche Chorandacht, St. Marien Rittersbach (Diakonin Degenhardt)
Donnerstag	31.12.	15.30 Uhr	Gottesdienst zum Altjahresende, St. Peter (Diakonin Degenhardt)
Sonntag	03.01.	10.00 Uhr	Gottesdienst, St. Peter (Diakonin Degenhardt)
Mittwoch	06.01.	10.00 Uhr	Vorankündigung: Zwei-Kirchensteig zu Epiphanias: Gottesdienst + Pilgern von Petersgmünd nach Mäbenberg, Abschluss im Kuhstall-Cafe

Evang.-Luth. Kirchengemeinde Rittersbach



Kontakte
Evang.- Luth. Pfarramt Rittersbach
Lorenzberg 2, 91166 Rittersbach
E-Mail: Pfarramt.Rittersbach@elkb.de
Büro: Hannelore Straußberger (Dienstag 9-12 Uhr)
Telefon 09172 663389
Geschäftsführende Pfarrerin: Cornelia Meinhard
Telefon 09172 1728 oder 0176 51 68 12 92
Gemeindeseelsorge: Diakonin Marion Degenhardt-Ebersberger, Sprechzeit im Pfarrhaus Rittersbach: dienstags, 9.00 bis 11.00 Uhr oder n. Vereinbarung; Telefon: 0163 835 26 28
Homepage: www.rittersbach-evangelisch.de
Spendenkonto der Kirchengemeinde Rittersbach bei der VR-Bank Mittelfranken Mitte eG:
DE41 7656 0060 0003 0168 54
Kindergarten Regenbogen
Leitung: Nina Warnecke-Leikam
Telefon (09172) 7523
E-Mail.: Kita.Rittersbach@elkb.de
Mesner in Rittersbach
Team, bei Fragen bitte ans Pfarramt wenden.
Mesnerin in Mäbenberg
Babette Hofer; Telefon (09172) 5879994
Evangelische Landjugend: K. Vogt & A. Schwarz

Kindergarten Regenbogen

Termine im Dezember 2026:
04.12.26 um 16.00 Uhr Singen auf dem Weihnachtsmarkt Georgensgmünd
09.12.26 Adventsandacht
11.12.26 Weihnachtsfeier mit Kindern und Eltern
23.12. Weihnachtsfeier mit den Kindern; der Kindergarten schließt um 12.30 Uhr
24.12.26 – 08.01.27 Weihnachts-Schließtage
11.01.27 Erster Kindergartentag im neuen Jahr

Termine Rockenstuben

Am Mi., 02.12.26 um 19.30 Uhr im Gemeindehaus Rittersbach und **am Mi., 16.12.26 um 19.30 Uhr** in Mäbenberg, Feuerwehrhaus, unter der Leitung von Karin Grießmeier (Tel.: 09172 68755).
Jeweils vorher um 19.00 Uhr laden wir herzlich ein zur Adventsandacht in Rittersbach bzw. Mäbenberg (s.u.)

Weihnachtliche Chorandacht in Rittersbach, am Sonntag, 27.12.2026 um 17.00 Uhr: Wir laden wir alle Pfarreigemeinden herzlich ein, diesen stilleren „Sonntag nach dem Christfest“ musikalisch zu begehen: Als weihnachtliche Chorandacht mit dem Kirchenchor Rittersbach (samt SängerInnen aus Schwand, Rednitzhembach)

Gottesdienste und Veranstaltungen

Mittwoch	02. Dezember 2026	19.00 Uhr	**Adventsandacht** in Rittersbach mit Diakonin M. Degenhardt, anschl. Rockenstuben im Gemeindehaus.
Mittwoch	09.Dezember 2026	14.00 Uhr	Weihnachtl. Gemeindenachmittag, ev. Gemeindehaus G´münd
Sonntag	13. Dezember 2026	10.15 Uhr	**Gottesdienst z. 3. Advent** in Mäbenberg, mit Pfr. i.R. Oechslen
Mittwoch	16. Dezember 2026	19.00 Uhr	**Adventsandacht** in Mäbenberg mit Diakonin M. Degenhardt, anschl. Rockenstuben im FFW-Haus Mäbenberg.
Sonntag	20.Dezember 2026	08.45 Uhr 10.30 Uhr	**Gottesdienst z. 4. Advent** Rittersbach mit Pfrin C. Meinhard GPlus-Gottesdienst m. Band, Gemeindehaus Geo (s. Ankündigg.)
Donnerstag	24. Dezember 2026	15.30 Uhr	**Heiligabend-Gottesdienst mit Krippenspiel** in Rittersbach, mit Diakonin M. Degenhardt.
Donnerstag	24.Dezember 2026	17.00 Uhr	**Christ- Vesper** in Mäbenberg, mit Diakonin M. Degenhardt
Freitag	25. Dezember 2026	**09.30 Uhr**	**Christfest I** in Rittersbach m. Abendmahl, mit Pfr. M. Meinhard *Wir feiern diesen Festgottesdienst pfarreiweit und gemeinsam.*
Samstag	26. Dezember 2026	10.15 Uhr	**Christfest II** in Mäbenberg, mit Diakonin Degenhardt
Sonntag	27. Dezember 2026	17.00 Uhr	**Pfarrei: Weihnachtliche Chorandacht** in St Marien, Rittersbach mit Kirchenchor Rittersbach + Germania Roth (unter der Leitung von Ingrid Mayer), mit Diakonin M. Degenhardt
Donnerstag	31. Dezember 2026	13.30 Uhr	**Gottesdienst zum Altjahrsende** in Rittersbach, mit Diakonin M. Degenhardt
Sonntag	03. Januar 2027	**10.00 Uhr**	**Pfarreiweiter Gottesdienst** in St. Peter, Diakonin Degenhardt
Mittwoch	06. Januar 2027	**10.00 Uhr**	**Zwei-Kirchensteig zu Epiphanias**: Gottesdienst + Pilgern von Petersgmünd nach Mäbenberg, Abschluss im Kuhstall-Cafe

Wöchentliche Veranstaltungen: Posaunenchor (dienstags, 20.00 Uhr); ELJ (donnerstags, 19.00 Uhr); Kirchenchor (freitags, 19.00 Uhr)

Diakonieverein Georgensgmünd

DIAKONIESTATION

Ambulante Pflege

Für kranke, hilfsbedürftige und alte Menschen in ihrer häuslichen Umgebung bieten wir folgende Leistungen:

- Individuelle Pflege
  z. B. Körperpflege, Baden, Duschen
- Behandlungspflege
- Hauswirtschaftliche Versorgung
  z. B. Reinigung der Wohnung, Mahlzeiten zubereiten
- Informationen
- Seelsorge

Wir helfen, wenn Sie Hilfe brauchen.
In Gmünd, für Gmünd

Diakoniestation Georgensgmünd
Telefon (09172) 69110

Bürozeit: Montag – Freitag 10.00 – 11.00 Uhr

KONTAKTDATEN:

Krankenpflege
Yvonne Enderlein, Telefon (09172) 69110
E-Mail: diakonie.georgensgmuend@t-online.de

Senioren-Wohnanlage und
Arbeitskreis für Demenz und Alzheimer
Angela Laqua, Telefon (09172) 68212
E-Mail: swa@dvgeo.de

Kindergarten Arche Noah
Marion Borchert, Telefon (09172) 2624
E-Mail: kiga.arche@dvgeo.de

Kinderkrippe Sternenhimmel
Melanie Lohmüller, Telefon (09172) 700948
E-Mail: krippe@dvgeo.de

Kindergarten am Berg
Manuel Jandt, Telefon (09172) 7724
E-Mail: kiga-am-berg@t-online.de

Kinderkrippe am Berg
Gabriele Schlierf, Telefon (09172) 6856140
E-Mail: Kinderkrippe-am-Berg@gmx.de

Kindergarten Regenbogen
Nina Warnecke-Leikam, Telefon (09172) 7523
E-Mail: Kita.Rittersbach@elkb.de

Mittagsbetreuung
Heike Hedrich, Telefon (0171) 2267171
E-Mail: Mittagsbetreuunggeo@gmail.com

Evang. Gemeindediakonieverein e. V.
Birgit Bimmüller (Vorstand)
Telefon (09172) 574555
E-Mail: diakonie.vorstand@evangeo.de
Spendenkonto:
IBAN: DE82 7645 0000 0750 0747 42

GEMEINDENACHMITTAG

Adventsfeier

Wir wollen zusammen Advent feiern und uns mit Liedern und Geschichten auf Weihnachten einstimmen. Dazu laden wir sie herzlich ein am **Mittwoch, 9. Dezember, 14.00 Uhr** ins Evangelische Gemeindehaus, Mühlgässlein 2. Alt Gewordene und jung Gebliebene ab 60 Jahren sind herzlich willkommen. Wir freuen uns auf Sie!

Ihr Vorbereitungsteam

KINDERTAGESSTÄTTEN

Georgensgmünd spielerisch entdecken



Dank der großzügigen Unterstützung von insgesamt 19 Sponsoren konnte der Elternbeirat des Kindergartens Arche Noah ein ganz besonderes Projekt passend zum Jahresthema des Kindergartens “Wir sind Georgensgmünd – Wertvolles Zusammenleben in der Gemeinschaft” verwirklichen: ein eigenes MEMO-SPIEL mit Motiven aus Georgensgmünd. Das Spiel lädt Groß und Klein dazu ein, unser Gmünd auf spielerische Weise zu entdecken. Die 24 Bildpaare zeigen Georgensgmünd mit seinen Ortsteilen in abwechslungsreichen Perspektiven.

Wer sich “WIR IN GMÜND” nach Hause holen möchte, kann das Spiel zum Preis von 15 Euro im Büchereistadl oder per Mail-Anfrage an den Elternbeirat Arche Noah eb.kiga.arche@gmail.com erwerben.

Der Elternbeirat des Kindergartens Arche Noah wünscht viel Spaß beim Spielen und Entdecken unseres Ortes.

TECHNIK ZENTRUM NORDBAYERN
Tel.: 09172 - 700 34 10
www.t-z-n.de
Inh. A. Nehls
Breitenloher Weg 19
91166 Georgensgmünd
email: service@t-z-n.de
Öffnungszeiten:
Montag- Freitag:
09.00 - 17.00 Uhr
Haushaltsgeräte-SERVICE
Service-Nummer: 09172 700 34 10

Michael Ludwig
Ihr Dienstleister rund um Haus und Garten
Mein Team und ich bedanken uns für das entgegengebrachte Vertrauen und wünschen allen ein frohes Weihnachtsfest, viel Glück und Gesundheit im neuen Jahr!
Vom 21.12.2026 bis 06.01.2027 Betriebsruhe!
91174 Spalt, Gewerbepark Hügelmühle 5 • Tel. 09175/1895
Mobil 0160/91393000 Email: m.-ludwig@t-online.de

Wir wünschen eine besinnliche Adventszeit, gesegnete Weihnachten und ein gesundes neues Jahr!
Friseurstudio Kummerer
Inh. Melanie Rößler
Am Bruckespan 1 Tel. 09172 - 2714
91166 Georgensgmünd
Bahnhofstraße 1 Tel. 09172 - 8591
91187 Mühlstetten
Geschenkidee: Unser Friseurgutschein



Christian BÖHM Haustechnik
Meisterbetrieb für Sanitär, Heizung und Service
Christian Böhm
Am Buchenschlag 6 · 91166 Georgensgmünd
Tel.: 0151 17285414 · info@haustechnik-boehm.de
www.haustechnik-boehm.de

Ihr Ambulanter Pflegedienst
Bei uns stehen Sie als Mensch im Mittelpunkt unseres Handelns.
Unsere Leistungen:
Grundpflege, Krankenpflege, Hauswirtschaftliche-Versorgung, Betreuung bei Demenz
Behandlunpflege - Verhinderungspflege
Stundenweise Betreuung und Pflege
Bürozeiten: Montag bis Freitag: 8.00 bis 17.00 Uhr





Ingrid Kühnel
91187 Röttenbach
Holzbruckweg 2
Tel. 09172/6843701
www.hpr-pflegedienst-roettenbach.de
anerkannter Vertragspartner aller Kranken - Pflegekassen

Frohe Weihnachten und ein gutes neues Jahr!
Die festliche Jahreszeit beginnt. Vergessen Sie für ein paar Tage die Hektik des Alltags und genießen Sie eine schöne Zeit im Kreise Ihrer Lieben. In diesem Sinne wünschen wir Ihnen und Ihrer Familie besinnliche Weihnachten!



Pfaff & Oppel OHG
Allianz
Telefon: 09172-69 88 0
www.pfuff-oppel.de



Bienenzuchtverein Georgensgmünd

Dezember - mit Honig fit durch den Winter

Jede Oma und Mutter weiß - Milch mit Honig, besser noch Tee mit Honig, ist ein altes und bewährtes Hausmittel bei Halsschmerzen. Zu beachten ist dabei aber: wenn Honig über 40 Grad Celsius erwärmt wird, gehen fast alle heilsamen Stoffe verloren! Daher sollten Milch oder Tee abkühlen, bevor Sie den Honig hinzugeben. Es gibt heutzutage auch zahlreiche Bücher, die die gesundheitlichen Vorzüge von Honig darstellen. Alle verweisen auf die medizinische Bedeutung von Honig seit der Antike, auf die Anwendung als Heilmittel bei den alten Ägyptern, Assyrern und Chinesen sowie auf die Anwendung durch berühmte Mediziner wie Hippokrates (460 – 370 v.Chr.) und Paracelsus (1493 – 1541).

Mittlerweile werden diese Überlieferungen durch eine Reihe wissenschaftlicher Untersuchungen und Studien belegt. Beispielhaft sei hier die Wundbehandlung mit Honig genannt. In Zeiten, wo Antibiotika-resistente Bakterien zunehmend ein Problem darstellen, ist es zu einer Renaissance der Honigtherapie gekommen. So führt Bienenhonig auf Grund seiner antibakteriellen Wirkung zu einer schnellen Wundreinigung, der Heilungsprozess wird beschleunigt und Schmerzen werden reduziert. Interessant ist auch eine Studie zur Wirkung von Honig auf die Blutfettwerte. So wurde nachgewiesen, daß durch regelmäßigen Verzehr von Honig die Cholesterinwerte, insbesondere das schädliche LDL-Cholesterin um 8% gesenkt wird.

Einladung zur Versammlung
07. Dezember um 19.00 Uhr am Lehrbienenstand Rother Weg – Thema „Der Imker und das Recht“
Alle Mitglieder und Interessierte sind herzlich dazu eingeladen!
Kontakt: Toralf Brückner, Tel. 09172 667754

UMWELTSTATION HÄMMERLEINSMÜHLE
Werkstatt für Ökologie & Sozialarbeit e.V.

Natur + Schönheit = Glück
– DEZEMBER 2026 –

Freitag	04.12.	Die kunterbunte Kinder-Werkstatt – "Unsere tierischen Freunde im Winter"	Kinder
Samstag	05.12.	Handarbeitstreff: "Wie bei Oma" – Nähen, Stricken, Häkeln	Jung bis Alt
Freitag	18.12.	Spinnstube – Von der Rohwolle zum gesponnenen Faden	Erwachsene
Samstag	19.12.	Werkstatt Termin – Gemeinsam die Umweltstation gestalten	Jung bis Alt
Samstag	19.12.	Winter-Genuss: "Weihnacht wo anders - Afrika" / Vielfalt der Kulturen	Jung bis Alt

0160-2691285 * Montag-Freitag von 8:30-12:00 Uhr * email: haemmerla@aol.com
Umweltstation Hämmerleinsmühle e.V. * Am Mühlbuck 4 * 91166 Georgensgmünd

Wir danken allen unseren Freunden und Unterstützern und wünschen eine besinnliche Adventszeit und ein frohes Weihnachtsfest!



24 FRAMES STUDIO
MOMENTE, DIE BLEIBEN.
ERINNERUNGEN, DIE BEGEISTERN.
Emotionen. Echt. Unvergesslich.
FOTOBOX VERMIETUNG
HOCHZEITS- & EVENTFOTOGRAFIE
HOCHZEITS- & EVENTVIDEOGRAFIE
FÜR HOCHZEITEN, EVENTS & UNVERGESSLICHE MOMENTE!
JETZT TERMIN ANFRAGEN!
WWW.24FRAMESSTUDIO.DE
0176 21731228
FOLGE UNS AUF INSTAGRAM!

Haben Sie es noch nicht gewusst? ab sofort:

Lager - Räumung
Heimtextilien Sonderverkauf
über 20.000 Artikel
Winter-Biber-Ware eingetroffen
SALE %
Bettwäsche Bettwaren Frottierwaren
heimtextil-lagerverkauf.de

Bettwäsche
alle Größen
auch Kinder ab 3 €

Frottierwaren
Waschhandschuh ab
bis XXL Saunatuch 0,30

Spannbetttuch
alle Größen
20 Farben ab 2 €

XXL Spannbetttuch
Boxspring-/ Wasserbett
bis 200 x 220 cm ab 9 €

Winter-Bettwäsche Aktion
viele Qualitäten alle Größen ab 7 €

Heimtextil Lager Röttenbach
Industriestr. 7 91187 Röttenbach

jeden Donnerstag u. Freitag 10.00 - 19.00

OTTMANN-HAUSMANN GRUPPE

Gewerbepark Hügelmühle 1-3, 91174 Spalt 09175 90809-0

FROHE WEIHNACHTEN!
Gemeinsam ist's am schönsten.

Wir bedanken uns herzlich für das entgegengebrachte Vertrauen und die gute Zusammenarbeit im vergangenen Jahr.
Wir wünschen eine schöne Weihnachtszeit und einen guten Start ins neue Jahr!

ottmann-hausmann-gruppe.de

elektro ottmann
Hausmann Bad • Heizung • Solar
ORTNER
RG Anlagenbau

Seniorenbeirat Georgensgmünd

Danke für die Unterstützung

Ein herzliches *Grüß Gott* an die Gmünderinnen und Gmünder der Generation 60+,

letzten Monat fand unsere öffentliche Mitgliederversammlung statt. Der Feuerwehrsaal war dieses Mal gut gefüllt. Ein ganz besonderer Dank gilt deshalb allen, die als Gäste dabei waren und sich für die Arbeit des Seniorenbeirats interessiert haben. Wir hoffen, dass Sie auch zukünftig diese Möglichkeit des direkten Austauschs mit uns nutzen.

Nun zu einem anderen Thema:

Wir alle möchten gerne möglichst lange in unseren eigenen vier Wänden wohnen bleiben. Deshalb bieten wir Ihnen in diesem Monat die Möglichkeit, an einer Besichtigungsfahrt zur barrierefreien Musterwohnung TABEA teilzunehmen. Die speziell ausgebildeten Berater vor Ort zeigen Ihnen praxisnahe Ideen, die das Leben leichter machen. Von pfiffigen Alltagshelfern bis hin zu praktischen Umbau-Tipps für das eigene Zuhause oder technischen Hilfsmitteln. Auch für „kleines Geld“.

Unsere Veranstaltungen im Dezember

Immer dienstags	15-16 Uhr	**Line Dance** (Kurs ist ausgebucht, Anmeldung für Warteliste möglich) Dr.-Mehler-Halle, Wiesenstr. 11, Georgensgmünd
10.12.2026	12 Uhr	**Vorweihnachtlicher festlicher Mittagstisch** Bürgerhaus „Zur Krone“, 9,50 € Anmeldung bitte bis Montag, 07.12.26 bei Irene Meier-Abzieher, Telefon 09172 / 8866
16.12.2026	13.30 – ca. 16 Uhr	**Besichtigungsfahrt mit dem Gemeindebus zur TABEA – der Musterwohnung für barrierefreies Wohnen** Abfahrt 13.30 Uhr – Parkplätze hinterm Rathaus gegenüber der Feuerwehr Rückfahrt ca. 16.00 Uhr Teilnehmerzahl begrenzt, verbindliche Anmeldung erforderlich bis 11.12.2026 bei Reiner Greza, Telefon 0160 / 91 58 79 96.
18.12.2026	14-18 Uhr	**PC-Kummerkasten** Wir bieten Unterstützung „rund um Handy, Tablet und Laptop“ für Seniorinnen und Senioren Schlößlein (Erdgeschoss hinten links/ Schlößleinsplatz 1) **Anmeldung unbedingt erforderlich** bei Friedhelm Kumpe, Telefonnr. 0175 / 208 26 52

Wir wünschen Ihnen ein ruhiges, gesegnetes und fröhliches Weihnachtsfest und ein gesundes, gutes Jahr 2027.

Martina Schlüter für den Vorstand des Seniorenbeirats



Kontakt:
Telefon: 0160 / 9158 7996 | Mail: seniorenbeirat@georgensgmuend.de

Zimmer / Wohnungen zu vermieten

LINDENHOF

WOHNRAUM I BOARDINGHOUSE

EINZEL-, DOPPEL-, MEHRBETTZIMMER
WOHNUNGEN
APPARTEMENTS
MONTEURUNTERKÜNFTE

Röttenbacher Str. 1
91187 Röttenbach
Tel.: 09172/593
Mail: lindenhof@fn.de
www.lindenhof-wohnraum.de



Tierarztpraxis
Juliane Niebuhr

Allgemeine Medizin • Internistik • Chirugie•
Röntgen • Sonographie • eigenes Hämatologielabor

Telefon : 09172-6667420
Mo bis Fr : 10 - 12 h und Mo und Fr : 16.30 - 17.30 h
sowie Mittwoch : 16 - 19 h

Bitte melden Sie sich unbedingt telefonisch an



Foto: Gemeinde

Horst Breu

- Verkauf und Verlegung von Fliesen und Natursteinplatten
- Bäder-, Küchen- & Altbausanierung
- Silikon- und Fugentechnik
- Elektroumbauarbeiten
- Bohrtechnik
- Trockenbau
- Abbrucharbeiten

...und vieles mehr

Wir wünschen unseren Kunden und Freunden frohe Weihnachten und ein gesundes neues Jahr!



Technikstraße 8
91166 Georgensgmünd

Tel.: 09172 / 700 60 25
oder 0172 - 810 57 49

e-mail: breu.horst@t-online.de

Thomas Buchner
1. Vorsitzender
Pleinfelder Straße 52
91166 Georgensgmünd
Tel. 09172/700316
Fax 09172/700319
Email: FV-Blasorchester-GEO@t-online.de

Bald ist es soweit und der

„Gmünder Weihnachtsmarkt"

steht vor der Tür:

Leckere Musikanten-Bratwürste und Grillkäse



NEU **Popcorn** *NEU*



Glühwein und Punsch (auch mit Schuss).
Heisser und kalter „Gutmann" Weizenbock.

Kommen Sie zu unserem Stand beim MeiersBeck.

Krieger- u. Reservistenkameradschaft Georgensgmünd 1873 e.V.

Termine Dezember 2026

05. u. 06.12.26 **Teilnahme am G´münder Weihnachtsmarkt (Weißer Frankenglühwein, Amaretto m. Sahne, Schaschliktopf)**

12.12.26 **19:00 Uhr** **Weihnachtsfeier im Sportheim Rittersbach (mit Christbaum-versteigerung u. Tombola)**

Übungsschießtage an den Donnerstagen ab 19:00 Uhr! App beachten!!

Schützenverein 1883 e.V.
Georgensgmünd

Termine im Dezember

28.12.2026 Christbaumversteigerung
Ab 18:30 Uhr im Schützenheim
Eine Liste zum Eintragen fürs Essen liegt im Schützenheim aus.

Schießbetrieb:
Zwischen Mittwoch, 23.12.26 bis einschließlich Sonntag, 03.01.2027 ist Weihnachtsruhe und es findet kein Training und Schießbetrieb statt.
Achtung:
Das Bogentraining in der Alten Turnhalle beginnt erst wieder am 11.01.2027.

Allen Lesern, Schützenschwestern und Schützenbrüdern wünschen wir gesegnete Weihnachten, einen guten Rutsch und ein gesundes neues Jahr 2027.

Euer Schützenmeisteramt

TSV RITTERSBACH 1959 INFORMIERT **TSV-RITTERSBACH.DE**

DANKE FÜR EIN STARKES JAHR 2026

Das Jahr neigt sich dem Ende zu – Zeit, Danke zu sagen! Für eure tolle Unterstützung als Zuschauer, Sponsoren und helfende Hände bei unseren verschiedensten Vereinsaktivitäten.

Und was für ein Jahr das war! Zum Jahresbeginn haben wir unseren langjährigen Vorstand Helmut Heine verabschiedet und mit Ludwig Winkler einen würdigen Nachfolger gefunden. Im Februar bebte beim InfoTip-Hallencup die Halle, danach wurde beim Rosenmontagsball und bei unserer Trikotparty am Ostersonntag kräftig gefeiert.

Unsere U11 eroberte bei einem internationalen Turnier den Gardasee, die AH holte in Windsbach Silber und beim Kirchweih-Umzug in Georgensgmünd verwandelten wir die Straßen in ein schwarz-weißes Zebrameer. 55 Zebras verbrachten ein unvergessliches Wochenende bei der Familienfreizeit, und bei unseren Arbeitseinsätzen wurde unter anderem die Bewässerung am B-Platz ausgebaut.

Ein riesiges Dankeschön an alle Helferinnen und Helfer, Orga-Teams, unsere Jugendleitung und die Pfisterei – ohne euch würde beim TSV vieles einfach nicht laufen!

TERMINE ZUM VORMERKEN:
05. + 06.12.26 | Weihnachtsmarkt Georgensgmünd
29.01.27 | Jahreshauptversammlung
06. + 07.03.27 | Hallencups

KOMM VORBEI, MACH MIT!

Männergymnastik	Mi	19:00	MZR	Harald Schäfer
Tabata	Mo	18:30	MZR	Dorothee Fessen
Yoga	Mo	20:00	MZR	Jeanette Wening
Fußball Herren	Do alle 2 Wochen	20:00	Neue Halle	Marco Mohr
Fußball Alte Herren	Mo	20:00	Alte Halle	Ludwig Winkler
Fußball U7	Mo **außen*** Mi	17:00 15:00	RiBa Neue Halle	Andreas Auernhammer Jörn Kronbach
Fußball U9	Mo Do **außen***	15:30 & 17:30 17:00	Alte Halle RiBa	Jens Schweiger Matthias Ackermann
Fußball U11	Do	15:30	Neue Halle	Roland Brechtelsbauer Konstantin Gast
Fußball U13	Di **außen*** Fr	17:15 15:00	RiBa neue Halle	Ludwig Winkler Max Kürek

*MZR: Mehrzweckraum in Rittersbach
*RiBa: Sportplatz Rittersbach
*außen: bei gutem Wetter außen
*Neue: Sportzentrum Papiermühle
*Alte: Alte Schulhalle

JUGEND@TSV-RITTERSBACH.DE
KONTAKT@TSV-RITTERSBACH.DE

REINHOLD WURZER
GmbH & CO KG

Wir danken allen Kunden für die erwiesene Treue und wünschen schöne und besinnliche Weihnachtsfeiertage

FROHE WEIHNACHTEN

Geschenkidee:
Tankgutschein -Waschkarten

Öffnungszeiten an unserer Waschanlage Mo. – Sa- von 7:00-19:00 Uhr

- Fuhrunternehmen
- Baustoffe
- SB-Tankstelle
  Tankkartensystem u. Geldscheinleser
- SB-Waschanlage
  Portalwaschanlage u. Aktivwaschplatz

www.reinhold-wurzer.de
Flurstütze 1 • 91166 Georgensgmünd
Telefon 09172 / 6 96 20

RADSCHLOSS
www.bikeimperium.de
RADSCHLOSS, Stefanie Brummer, Marktplatz 11

Rother Straße 2
91183 Abenberg

ABHOLSERVICE FAHRRAD BRINGSERVICE
Rolf Käfferlein
0 91 78 99 84 74

WINTER-ÖFFNUNGSZEITEN
Samstag 9-12 Uhr
und nach tel. Vereinbarung
0 91 78 99 84 76

IRIS WECHSLER
PHYSIOTHERAPIE

09172 / 663380
Talweiher 7,
91166 Georgensgmünd
iris-wechsler-physiotherapie.de

Jeden Mittwoch:
- Entspannungsmassage
- Faszienmassage
- Sportmassage
- Rückencoaching

Behandlung durch:
Johannes Wechsler,
Sportwissenschaftler

Auch als Geschenkgutschein erhältlich!

FÜRST, FUCHS & KOLLEGEN

Steuerberatung
Wirtschaftsprüfung
Rechtsberatung
Unternehmensberatung

Breitenloher Weg 14 a . 91166 Georgensgmünd
Fon 09172 69 69 0 . Fax 09172 69 69 69

georgensgmuend@fuerst-beratung.de
fuerst-beratung.de

Betreff: Blickwinkel Dezember Einsendeschluss: 09.12.2026

Birkenwäldchen 23, Georgensgmünd
Fax 09172-700860 - info@werbegeo.de

Name, Vorname **Straße, Nr.** **PLZ, Ort**

Alter **Telefon** **E-Mail**

Blickwinkel-Motiv-Angabe: _____

Unterschrift:

Bitte ankreuzen: ☐

Mit der Teilnahme am Spiel „Gmünder Blickwinkel" erkläre ich mich damit einverstanden, dass im Falle einer Ziehung aus den richtigen Antworten meine Daten in der nächsten Rundschau-Ausgabe veröffentlicht werden: Name, Vorname und Wohnort. Der Rechtsweg ist ausgeschlossen.



Reit- und Fahrverein Georgensgmünd / Mauk e.V.

Vorstand: Heike Lauger Mauk 25 – 91166 Georgensgmünd
Mobil: 0171 3423187
www.pferdehof-lauger.de





**Ein besinnliches, friedliches Weihnachtsfest
viel Erfolg und Zufriedenheit
aber vor allem Gesundheit und Glück im Stall für 2027.
Wünschen wir all unseren Kunden, unseren Mitgliedern
sowie allen Pferdefreunden
mit ihren 4Beinern.**



Wanderung zwischen den Jahren



Gasthaus "Rotes Ross" 1901

Traditionell lädt der Heimatverein wieder zu einer gemeinsamen Wanderung am Mittwoch, dem 30.12.2026 ein. Wir werden den Themenweg "Gmünder Bodenschätze" zum Bühl hinauf laufen.

Treffpunkt ist wie gewohnt bei Familie Schwarz am Marktplatz 11 ab 10.30 Uhr. Nach der Wanderung wollen wir im Gasthaus "Nostalgia" am Marktplatz zusammen essen.

Ich möchte mich bei unseren Mitgliedern und den Freunden unseres Vereins für ihre Unterstützung und das Engagement herzlich bedanken und wünsche im Namen des Vereins eine gesegnete Weihnachtszeit, Gesundheit und viel Freude im Neuen Jahr 2027.

Michael Gsaenger

www.heimatverein-georgensgmuend.de

Gerstenweg Georgensgmünd:
Nur noch **3** *Wohnungen verfügbar!*



Ihr neues Zuhause in Gmünd:

Ihr Wohneigentum in bester Lage und für jeden Lebensstil. In modernster nachhaltiger Bauweise, barrierefrei & komfortabel. Tätigen Sie eine wertstabile Investition in eine sichere Zukunft **mit bis zu 40 % Abschreibung** in nur 5 Jahren.

Detaillierte Informationen ganz unverbindlich unter **www.yourhaus-bau.de**

YOUR HAUS

Haar Natura
Karin Dauerer

~ Moderne Frisuren ohne chemische Produkte ~
~ Schönes Haar mit Pflanzenfarben ~

Friseurmeisterin Karin Dauerer
Petersgmünder Straße 12 · 91166 Georgensgmünd
09172 /66 84 81 · www.friseurhaarnatura.de



RIMO Metallbau aller Art
An der Papiermühle 36a
91166 Georgensgmünd
Tel.: 09172 - 700590
www.metallbau-rimo.de
Kompetenz in Stahl

Brand- und Wasserschadensanierung
buildsafe.de
Leckageortung · Bautrocknung · Schadenmanagement

BRAND- & WASSERSCHADEN SANIERUNG
SCHNELL. PROFESSIONELL. ZUVERLÄSSIG.

IHR PARTNER IN BAYERN!

ZERSTÖRUNGSFREIE ESTRICHTROCKNUNG INCL. DESINFEKTION
im Schiebe-Zug-Verfahren
- Keine Aufbrucharbeiten
- Schnelle Trocknung
- Schimmelprävention
- Werterhalt Ihrer Immobilie



BRAND- & RUßSCHADENSANIERUNG
Fachgerechte Sanierung nach Brandereignissen.

KOMPLETTSANIERUNG
Alles aus einer Hand – zuverlässig & sauber.

WASSERSCHADENBESEITIGUNG
Schnelle Hilfe bei Feuchtigkeits- und Leitungswasserschäden.

SCHADENMANAGEMENT
Unterstützung bei Versicherung & Dokumentation.

TROCKNUNG & BAUTROCKNUNG
Moderne Technik für eine effektive Trocknung.

REGIONAL IN BAYERN
Schnell vor Ort – in ganz Bayern für Sie da.

24/7 NOTRUF
0151 24160275

JETZT ANFRAGEN!
Wir sind für Sie da!

info@buildsafe.de
www.buildsafe.de

SCHNELL vor Ort · PROFESSIONELL in der Ausführung · ZUVERLÄSSIG an Ihrer Seite

Güsseldorf 2 · 91174 Spalt | 09175 9087-509



BERICHTE UND TERMINE

Gauentscheid des Bayern-Pokals in Schwabach

Einen überaus erfolgreichen Wettkampftag erlebten die Gmünder Turnerinnen und Turner beim Gauentscheid des Bayern-Pokals am 18.10.2026 in Schwabach.

- 2. Platz für die Mädchenmannschaft Jahrgang 2017; hier 3x Top 10 in der Einzelwertung bei 55 angetretenen Turnerinnen.
- 3. Platz von 8 Teams für die Mädchenmannschaft Jahrgang 2014.
- In der Einzelwertung erreichte Leni Schweiger Platz 2 von 28 Turnerinnen im Jahrgang 2015.
- Mannschafts-Siege der Jungs der Jahrgänge 2014/2015 und 2017/2018.









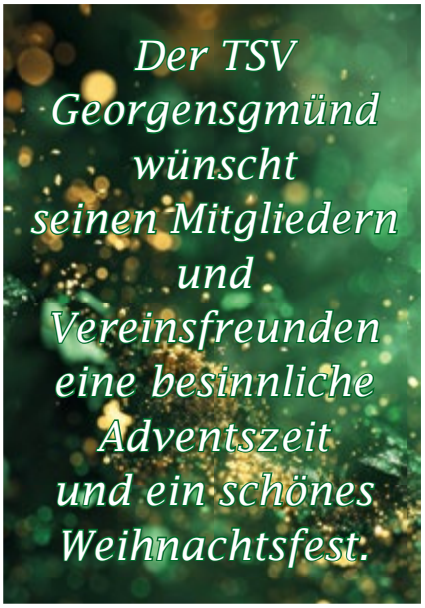

Badminton
Martin Sosna
0175/2510143

Faustball
Martin Koch
0171/1963851

Fußball
Joachim Klein
09172/6843801

Fußball-Jugend Kleinfeld
Susanne Müller
0171/6429093

Fußball-Jugend Großfeld
Christian Börschlein
0171/6948525

Ju-Jutsu
Thomas Kugler
0151/41390968

Lauftreff
Steffen Götze
0172/9015676

Leichtathletik
Andreas Koch
0151/23467187

Tennis
Dominik Zwanzger
0152/58917432

Tischtennis
Felix Biller
0157/86377593

Turnen
Angelika Zückner
09172/685720

Kinder und Jugend
Anne Regler
0160/96612059

Reha-Sport
Claudia Straubinger
09172/667704

Volleyball
Stefan Phen
0176/62217525

Mitgliederverwaltung
Familie Straubinger
09172/667704

Unfallmeldungen
Hans Schwarz
0157/53254483

www.tsv-georgensgmuend.de **rundschau@tsv-georgensgmuend.de**



BAUPLANUNG
Marco Schmörer
Ing. B.A. Architektur
Staatlich geprüfter Bautechniker

www.marcoschmoerer.de

Planung, Gestaltung, Beratung, Bauanträge für Neubau, Umbau, Sanierung, Erweiterung von privaten und gewerblichen Bauvorhaben aller Art.

www.marcoschmoerer.de
bauplanung@marcoschmoerer.de
0151 684 684 92

Gilch GmbH

TRANSPORTE – ERDBAU – ABBRUCH
OMNIBUS – TOURISTIK



Frohe Weihnachten
und ein glückliches neues Jahr
wünscht ihnen das Gilch-Team

Gilch GmbH
Beerbach A70 • 91183 Abenberg
Telefon: 09873 / 241

www.gilch-gmbh.de

Ein Team.
Eine Vision.
Deine Chance.

JVK Filtration Systems

JVK Filtration Systems ist der Branchenexperte für Filterlösungen. Unsere Filterelemente für die Fest-Flüssig-Trennung setzen Standards in der Kunststoffverarbeitungsindustrie. Mit unserem Know-how in der Materialwissenschaft und unserer ständigen Innovationsbereitschaft sind wir der bevorzugte Lieferant für Investitionsgüterhersteller weltweit.

Wir bieten unseren 140+ Mitarbeitern die Möglichkeit, ihre Fähigkeiten und ihr Talent voll auszuschöpfen und Teil eines inspirierenden Teams zu werden.

Deine Benefits

- Betriebliche Altersvorsorge
- bezahlte Weiterbildungen
- Attraktives Einkommen & Corporate Benefits
- 30 Tage Urlaub
- Urlaubs- und Weihnachtsgeld
- Kostenlose Arbeitskleidung
- Krisensicherer Arbeitsplatz
- Dienstradleasing





Unsere aktuellen Stellenangebote findest du hier:

JVK Filtration Systems GmbH
Obere Lerch 2
91166 Georgensgmünd
Telefon: +49 9172 707-0
E-mail: jvk@jvk.de
Internet: www.jvk-filtration.com

ENGELHARD
BAUUNTERNEHMEN GmbH

60 JAHRE QUALITÄT AM BAU.

PQ VOB

IQ Bauen mit Innungs-Qualität e.V.

Industriestraße 6 • 91174 Spalt • Tel. (0 91 75) 90 72 8 60
Weitere Informationen unter ***www.engelhard-bau.de***

Kfz-Mittag
Meisterbetrieb

An der Papiermühle 37
91166 Georgensgmünd
Mobil 0170 - 23 50 498



Reparatur & Handel von Kfz und Zweirädern aller Art

Öffnungszeiten		
	Mo	geschlossen
	Di - Do	08:00 - 12:00 und 13:00 - 18:00 Uhr
	Fr	08:00 - 12:00 und 13:00 - 17:00 Uhr
	Sa	08:00 - 12:00 Uhr

BABOR INSTITUT | KOSMETIKPAMER
KOSMETIK & PODOLOGIE

Heilpraktikerin für Podologie
Kosmetik und Osteokos® Praktikerinnen

Pamer & Team
Pleinfelder Straße 16
91166 Georgensgmünd
Telefon 09172 / 7882
info@kosmetik-pamer.de
kosmetik-pamer.de

Podologie: Mo – Di: 9 – 12 Uhr
Kosmetik: Di – Do: 15 – 18 Uhr,
Fr: 14 – 16 Uhr
Samstage und Termine nach Vereinbarung

BABOR Master Expert Geschäft



Ein bewegtes Jahr liegt hinter unserer TSV-Turnabteilung!

Bei unserer diesjährigen Abteilungsversammlung der Turnabteilung des TSV Georgensgmünd am 23. Oktober blickten wir gemeinsam auf viele sportliche, gesellschaftliche und erfolgreiche Momente des vergangenen Jahres zurück.

Unsere Kinder und Jugendlichen sorgten auch 2026 wieder für zahlreiche Höhepunkte: erfolgreiche Wettkämpfe auf Gau-, Bezirks- und Landesebene, Podestplätze bei den Gaumeisterschaften und dem Kids Cup sowie starke Auftritte bei Turnerjugendtreffen in ganz Bayern. Besonders stolz sind wir auf die vielen jungen Turnerinnen und Turner, die unseren Verein weit über die Gemeindegrenzen hinaus hervorragend vertreten haben.

Neben den sportlichen Erfolgen stand vor allem die Gemeinschaft im Mittelpunkt. Ob Kinderfasching mit rund 300 Gästen, Wasserradfest, Sportabzeichen-Verleihung mit 180 Abzeichen, Kirchweihumzug mit über 100 teilnehmenden Kindern und Jugendlichen oder die zahlreichen Saisonabschlussfeiern und Ausflüge unserer Gruppen – unsere Turnabteilung lebt von Menschen, die sich mit Herzblut engagieren.

Auch im Erwachsenenbereich wurde wieder deutlich, wie vielfältig unser Angebot ist. Gemeinsame Aktivitäten, Ausflüge, Gesundheitssport und gesellige Veranstaltungen zeigen, dass Bewegung und Gemeinschaft bei uns in jedem Alter zusammengehören.

Ebenso freuen wir uns über neue Trainerassistentinnen, neue Kampfrichterinnen und die vielen ehrenamtlichen Helferinnen und Helfer, die Woche für Woche dafür sorgen, dass unsere Angebote stattfinden können.

Nun blicken wir voller Vorfreude auf das kommende Jahr mit weiteren Wettkämpfen, Veranstaltungen und gemeinsamen Erlebnissen. Unser Ziel bleibt dabei unverändert: Kinder, Jugendliche und Erwachsene für Bewegung zu begeistern und die starke Gemeinschaft unserer Turnabteilung weiter auszubauen.

Danke an alle Mitglieder, Übungsleiter, Kampfrichter, Eltern, Sponsoren und Unterstützer, die dieses erfolgreiche Jahr möglich gemacht haben!



Ein besonderer Moment des Abends war die Ehrung verdienter Mitglieder.

Für ihr langjähriges Engagement wurden

- **Manfred Knobloch für 10 Jahre Vereinstätigkeit,**
- **Anne Regler für 25 Jahre Vereinstätigkeit sowie**
- **Regina Seidler für 35 Jahre Übungsleitertätigkeit**

ausgezeichnet.

Herzlichen Dank für euren unermüdlichen Einsatz für unsere Turnabteilung!

www.tsv-georgensgmuend.de **rundschau@tsv-georgensgmuend.de**

Judith Striegel
Gesundheits- und Ernährungs optimierung
für mehr spürbares Wohlbefinden & Vitalität
Termine & Info
0179 5979515
Alles was der Körper braucht um optimale
Leistung zu bringen und Gewicht zu regulieren

Dachstühle · Dachumdeckungen
Innenausbau · Dachflächenfenster
Vordächer · Carports · Terrassen
Martin Geier
Zimmerei · Meisterbetrieb
Birkenwäldchen 21
91166 Georgensgmünd
Mobil: 0171/49 40 189
www.geier-zimmerei.de

Östreicher
Baumpflege
Ihr Baumbestand wächst Ihnen über den Kopf?
Kroneneinkürzungen
Kronenpflege
Spezialfällungen
Professionelle Baumpflege gem. ZTV
Kostenfreie Beratung vor Ort
0151 64042152
Hauptstr. 28 - 91720 Absberg - info@baumpflege-oestreicher.de

NODERER seit 1950
KFZ - SACHVERSTÄNDIGENBÜRO
● Unfall- & Schadengutachten
● Fahrzeugbewertungen
● Beweissicherungsgutachten
● DAT - Schätzungen
Inhaber: Dipl. Ing. (FH) A. Noderer
Röntgenstraße 25
91154 Roth
Tel.: 09171/3155
Fax: 09171/3145
info@sv-noderer.de
www.sv-noderer.de

SACHWERTE
Wir sind keine Bank –
und das ist auch gut so!
Transparente, bankenunabhängige und flexible Lösungen für wertbeständige echte Edelmetalle und Technologiemetalle.
✓ Beratung
✓ SicherKaufen
✓ SicherLagern
✓ SicherSparen bereits ab EUR 50,-
✓ Edelmetallkonten
✓ Technologiemetalle
✓ GoldRentenPlan
✓ Kindergoldsparplan
Wieder Freude am Sparen, Anlegen und Vorsorgen!
MONEY BESTER ANBIETER VON GOLDSPARPLÄNEN
YouTube
Freecall 0800 – 700 123 0
www.sachWERTexperten.de

HAARE GUT,
ALLES GUT!
Beautiful for Kings and Queens
HAARE • WIMPERN • NÄGEL • MAKEUP
PEDICURE • BARBER • MASSAGE • ACTIVE
Terminbuchungen sind online möglich!
Rathausplatz 2, Röttenbach
mobil: 0151/10379910 • Tel: 09172/5664567
www.beautiful-for-kings-and-queens.de
Parkplätze direkt vor dem Haus.

Bayerisches Rotes Kreuz Georgensgmünd

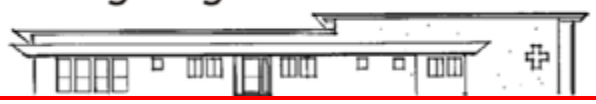

Wasserwacht
Mit Sicherheit am Wasser

www.wwgeo.de

Training im Hallenbad Georgensgmünd

- Jugendliche ab ca 6 Jahre: Samstag 16:45 Uhr (Training bis 18:30 Uhr)
- Jugendliche ab ca 12 Jahre: Samstag 18:00 Uhr (Training bis 20:00 Uhr)
- Erwachsene: Dienstag 19:45 Uhr

Termine

Sa/So, 05. – 06.12.		Weihnachtsmarkt
Fr, 11.12.	19:00 Uhr	Weihnachtsfeier Bürgerhaus Krone

Bayerisches Rotes Kreuz
Bereitschaften

www.brkgeo.de

Termine Bereitschaft

Sa, 28.11. / So 29.11.		Sanitätsdienst Weihnachtsmarkt Spalt
Fr, 11.12.	19:30 – 21:30 Uhr	Unterricht "Betreuung/Verpflegung"
Fr, 18.12.		Weihnachtsfeier

Termine Bereitschaftsjugend

Fr, 04.12.	16:00 – 17:30 Uhr	Gruppenstunde
Fr, 18.12.	16:00 – 17:30 Uhr	Gruppenstunde

BRK-Bereitschaft stellt Weichen für die Zukunft

Bei einer außerordentlichen Mitgliederversammlung am Freitag, den 6. November 2026, hat die BRK-Bereitschaft über ihre zukünftige Ausrichtung und die weitere Entwicklung beraten.

Anlass der Versammlung war der Rücktritt der bisherigen Bereitschaftsleiterin Manuela Schmidt und ihres Stellvertreters Michael Erbs aus gesundheitlichen Gründen. Nach mehreren Jahren engagierter Arbeit haben beide entschieden, ihre Ämter niederzulegen und die eigene Gesundheit sowie die Familie wieder stärker in den Mittelpunkt zu stellen.

Im Rahmen der Versammlung wurde gemeinsam über die Zukunft der Bereitschaft gesprochen und nach Lösungen für eine weiterhin gute und verlässliche Aufstellung gesucht. Erfreulicherweise konnte eine neue Bereitschaftsleitung gefunden werden: **Frank Michelfeit, Thomas Meyer und Leon Schmidt** werden künftig gemeinsam die Verantwortung übernehmen. Die neue Leitung wurde inzwischen auch durch den Kreisbereitschaftsleiter benannt und stellte bereits ein erstes Konzept für die zukünftige Ausrichtung und die Arbeit der Bereitschaft vor.

Manuela Schmidt und Michael Erbs bedankten sich bei allen Mitgliedern für das entgegengebrachte Vertrauen, die Unterstützung und die gemeinsame Zeit. Beide werden der Bereitschaft weiterhin als aktive Mitglieder verbunden bleiben und die neue Leitung nach ihren Möglichkeiten unterstützen.

Mit der neuen Bereitschaftsleitung und den ersten Ideen für die kommende Zeit blickt die BRK-Bereitschaft zuversichtlich in die Zukunft. Ziel bleibt es, die Gemeinschaft zu stärken, bestehendes Engagement zu erhalten und gemeinsam die Aufgaben des Roten Kreuzes auch künftig zuverlässig wahrzunehmen

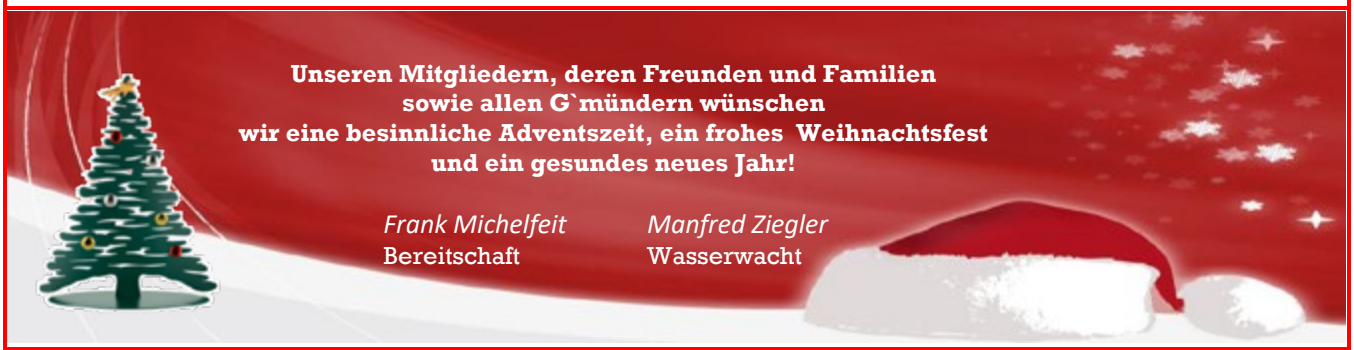

Wasserwacht
Manfred Ziegler, Vorsitzender
0175 5641275
manfred.ziegler@wasserwacht.bayern

Achmed Gabler, Jugendleiter
0152 09839374
achmed.gabler@wasserwacht.bayern

Bereitschaft
Frank Michelfeit, Bereitschaftsleiter
0152 53723785
frank michelfeit@brk-suedfranken.de

Bereitschaftsjugend
Mona Hausmann
0160 91147034
Nadine Steinlein
0176 62702620
jugend.bs-georgensgmuend@brk-suedfranken.de

Mehr erleben –
in Deinem dm-Markt.

Wir freuen uns auf Deinen Besuch.

dm-drogerie markt
Pleinfelder Str. 66b-e
91166 Georgensgmünd

Mo. - Sa.
8.00 - 20.00 Uhr



ANHÄNGER
Georgensgmünd

WhatsApp - Telefon - SMS
0176 55 69 49 48
Einfach.Anhänger.Mieten.

Wir zeigen Profil.

Forschung
Entwicklung & Konstruktion
Formenbau
Kunststofftechnik

www.breit-formenbau.de
BREIT
Werkzeug- und Formenbau

schöll + kollegen
medic center
GEORGENSGMÜND

Ihre Hausarztpraxis in Georgensgmünd

Ab sofort unterstützt uns Herr Muhamed Mujezinovic
in unserer Praxis – Herzlich willkommen!





Dr. med. Hans-Walter Bindig
Facharzt für Allgemeinmedizin,
Akupunktur, Chirotherapie,
Sportmedizin

Muhamed Mujezinovic
Arzt im MVZ

Telefon: 0 91 72/66 33 33
Telefax: 0 91 72/12 20

Wie gewohnt für Sie da –
Kommen Sie gerne vorbei!

Sprechstundenzeiten:

Montag	07.30-09.00 + 15.00-18.00 Uhr
Dienstag	07.30-09.00 + 15.00-17.00 Uhr
Mittwoch	09.00-13.00 Uhr
Donnerstag	07.30-09.00 + 15.00-18.00 Uhr
Freitag	09.00-13.00 Uhr

Termine nach Vereinbarung

Medic-Center Georgensgmünd
Am Anger 15, 91166 Georgensgmünd

Blickwinkel Dezember: Was und wo ist das?



Foto: Hanne Schmörer

Geflügelzuchtverein Georgensgmünd und Umgebung e.V.

Rother Weg 9, 91166 Georgensgmünd
http://www.gzv-gmuend.de
1. Vorstand: Roland Jank, Adolph-Kolping-Str. 16, 91174 Spalt
Tel. 0157-39331554, E-Mail: gzv@gzv-gmuend.de

Unsere Termine für Dezember 2026

Donnerstag, 31. Dezember 2026	**7:30 bis 11:00 Uhr**	**Geflügel-, Tauben- und Kleintiermarkt, u.a. mit Ziervögeln, Gemüse und Futtermittel**
	Unsere Goggererstubn ist geöffnet!	





Theatersaison 2027

Die Vorbereitungen für die neue Saison sind bereits im Gange. Da mehrere Mitspieler ausgefallen sind, musste der Spielplan geändert werden. Das neue Stück der Saison 2027 heißt:

Katharina und das ewige Leben

Die Aufführungen finden im Saal der katholischen Pfarrgemeinde St. Wunibald statt, und zwar zu den folgenden Terminen: Sa., 06.03., Fr., 12.03., Sa., 13.03. und So., 14.03.27.

Ihnen allen eine schöne Adventszeit und ein frohes Weihnachtsfest!!!

Die Gmünder Theatergruppe

Tanja's
GETRÄNKEHANDEL
Regionaler Lieferservice

Lieferservice
für private Haushalte, Firmen, Vereine

Verleih
von Festinventar & Kühlanhänger

Kontakt
Tanja Heinrichmeier
09172/7799
tanja.heinrichmeier@gmx.de
Im Sand 3 • 91187 Röttenbach

Wir sind umgezogen!
Schwimmingpools
Solaranlagen
Whirlpools
Profiberatung mit 35-jähriger Erfahrung
Pumpen-Schopf
91166 Georgensgmünd • Handelsstraße 23
Tel. 09172/410 · Fax 09172/2056 • www.schwimmbad-schopf.de

Lothar Karpa
Kiefernweg 1
91166 Georgensgmünd
Mobil 01573 7010 373
www.loka-im.de
LOKA IMMOBILIEN
lokal - kompetent - anders

24/7
AUTOMAT
www.meatdealer-franken.de
MEAT DEALER FRANKEN
ÖFFNUNGSZEITEN:
Mittwoch: 10.30 - 17.30 Uhr
Freitag: 09.00 - 17.30 Uhr
Samstag: 08.00 - 12.00 Uhr
Jeden Mittwoch Schlachtschüssel
Gmünder Weg 4 • 91166 Mäbenberg • (09172) 68851
Unsere Fleisch- und Wurstwaren bestehen ausschließlich vom Schwäbisch Hällischen Mohrenköpfle und hohenloher Freilandrind in Haltungsstufe 4-5

jetzt Plätze sichern!
Tagespflege Elena GmbH
- Abwechslung für Senioren
- Entlastung für Angehörige
- gemütliche Atmosphäre
- Fahrdienst möglich
- Terrasse | beschützter Garten
- Finanzierung durch Pflegekasse

Überzeugen Sie sich selbst
- Besichtigung unserer Räumlichkeiten
- Lassen Sie sich ausführlich beraten
- kostenlosen Probetag vereinbaren

Wir freuen uns auf Ihren Besuch!
Öffnungszeiten: Mo - Fr 8.00 - 16.00 Uhr
09172 566 39 58

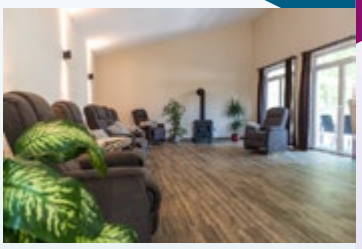



Wir pflegen Sie auch gerne in Ihrer heimischen Umgebung
Betreut Daheim
Schwester Elena
AMBULANTER PFLEGEDIENST
- Behandlungspflege | Grundpflege
- Hauswirtschaftliche Versorgung
- Beratung und Antragstellung

Wir freuen uns auf Ihren Anruf!
09172 566 40 52

Gutschein
im Wert von 100,00 €
1 Wohlfühltag in geselliger Runde
... einfach anrufen, Termin reservieren und genießen!

Tagespflege Elena
Dieser Gutschein ist nicht auszahlbar oder mit anderen Angeboten kombinierbar
Breite Str. 19 · 91166 Georgensgmünd · 09172 566 40 39



Wenzel
heizung · bäder · spenglerei · solar

Breitenloher Weg 19 ▪ 91166 Georgensgmünd

Für unsere Produktion suchen wir ab sofort Produktionsmitarbeiterinnen in PLZ 91187.
Arbeitszeiten sind flexibel zwischen 8.00 und 17.00 Uhr.
Bei Interesse melden Sie sich bitte unter:
09172 – 700 55 80

JOBS

Für Mitglieder kostenlos:
Stellenanzeigen in der Gmünder Rundschau (1/8 Seite) und auf www.werbegeo.de (1 Monat).
* Für Nichtmitglieder gilt die aktuelle Preisliste.



HENGLEIN®

Schmeckt wie selbstgemacht

KOMM INS HENGLEIN TEAM!



- **Personalreferent/HR-Generalist** (m/w/d)
- **Teamkoordinator Reinigung** (m/w/d)
- **Mitarbeiter Qualitätssicherung** (m/w/d)
- **Schichtleiter Produktion** (m/w/d)
- **Industriemechaniker** (m/w/d)
- **Mechatroniker für Kältetechnik** (m/w/d)

Scan mich & erfahre mehr!



Die Henglein-Gruppe ist ein expandierendes, dynamisches, inhabergeführtes Familienunternehmen mit Hauptsitz in Wassermungenau. Wir sind einer der führenden internationalen Anbieter in den Bereichen gekühlte Kartoffelprodukte, Teigwaren und Backteige. Durch kontinuierliches Wachstum suchen wir hier zur Verstärkung unseres Teams motivierte, aufgeschlossene und zuverlässige Mitarbeiter und Mitarbeiterinnen.

Hans Henglein & Sohn GmbH
Personalabteilung 09873/18-2312
Ansprechpartner: Herr Huber, Frau Jäkel
Beerbachstraße 19, 91183 Abenberg/
OT Wassermungenau
www.henglein.de



65 JAHRE QUALITÄT AM BAU.

WIR SUCHEN DICH!

MACH WAS ECHTES.

*Ob als **Maurer, Baggerfahrer, Tiefbaufacharbeiter** oder **Auszubildender** – bei uns kannst du dich einbringen, Neues lernen und siehst jeden Tag, was du geschafft hast.*

*Kommt gerne auch als **TEAM** zu uns!*

Alle Infos:

ENGELHARD BAUUNTERNEHMEN GmbH

Ambulanter Pflegedienst

91187 Röttenbach Holzbruckweg 2

Zur Verstärkung unseres Teams suchen wir ab Sofort
Examinierte Altenpfleger (m/w/d), Pflegefachkraft (m/w/d),
Gesundheits-Krankenpfleger (m/w/d)
Pflegehilfskraft (m/w/d), und Hauswirtschafterin (m/w/d)
in Voll, Teilzeit oder Minijob möglich



Haben wir Ihr Interesse geweckt? Dann freuen wir uns auf Ihre Bewerbung! Gerne können Sie Ihre Unterlgen per E-Mail oder per Post an uns übersenden.

info@hpr-pflegedienst-roettenbach.de Tele-Nr. 09172/6843701
Wir sind anerkannter Vertragspartner aller Kranken- und Pflegekassen

---

HSM®



Abiturientenprogramm
HANDELSFACHWIRT (m/w/d)

Ausbildung zum
KAUFMANN FÜR GROß- & AUßENHANDELSMANAGEMENT (m/w/d)

Duales Studium
BUSINESS & TECHNOLOGY (m/w/d)

HSM® Stahl- und Metallhandel GmbH
Breitenloher Weg 12
91166 Georgensgmünd

+49 9172 6900-36
karriere@hsm-stahl.de
www.hsm-stahl.de

ARBEITSLEBEN BEREICHERN.

Dabei sein.

Starte jetzt deine Karriere bei FATH in Spalt!
Du hast Lust auf Wachstum & Veränderung? Klingt super! Für dich steht der Mensch im Mittelpunkt? Bei uns auch! Du bist ein Innovationstreiber? Genau richtig!

WIR SUCHEN AB SOFORT:

- **Mitarbeiter Lagerlogistik** (m/w/d)
- **Industriemechaniker Instandhaltung** (m/w/d)
- **Personalsachbearbeiter** (m/w/d) **in Vollzeit**
- **Inside Sales National** (m/w/d)
- **Inside Sales International** (m/w/d)
- **Product Data Manager** (m/w/d)

DU WILLST DABEI SEIN?

Dann bewirb dich unter:
karriere.fath24.de

Jetzt direkt online bewerben!

FATH

ENRICH YOUR WORKING LIFE.

FATH GmbH | Gewerbepark Hügelmühle 31 | 91174 Spalt



Achten Sie beim Einkauf auf unsere Umwelt

...und nehmen statt Plastiktüten unsere GMÜNDER DASCHN aus PET-Flaschen.

Sie erhalten die Daschn bei den Inserenten auf der Tasche. Diese finden Sie auf unserer Internetseite www.werbegeo.de unter „Aktionen-Projekte".



Griechisches Restaurant

NOSTALGIA

nostalgia-restaurant.de

Marktplatz 10, 91166 Georgensgmünd
Tel.: 09172 / 700 57 87

Öffnungszeiten:
Dienstag - Sonntag
11:30 - 14:30 Uhr & 17:30 - 24:00 Uhr
Montag Ruhetag, außer an Feiertagen

HAUSMETZGEREI
JOHANN GUGEL
Bernloher Weg 1
91166 Georgensgmünd
Tel. 09172 / 7284
www.hausmetzgerei-gugel.de

Fränkischer Landschinken, hausgemachte Wurst, Gelbwurst, Mettwurst, Wurstgläser und mehr...

Öffnungszeit:
Samstag: 8.00 – 12.00 Uhr
oder nach Absprache

Mamberger Kuhstallcafé

Fam. Schwarz
Krumme Leite 2
91166 Mäbenberg

Tel.: (0 91 72) 72 97
schwarz_mamberch@yahoo.de
www.kuhcafe-mäbenberg.de



Bergmanns Hoflädele – Hauslach 7

Kommt's vorbei – ein Besuch lohnt sich!

Bergmanns HOFLÄDELE

- Weihnachtsgebäck und leckere Knabbereien von der Bäckerei Menzel / Spalt
- Essige, Öle, Gewürze, Teemischungen
- Eis aus der Genusswerkstatt Georgensgmünd und vom Werzinger Hof
- Geschenkkörbe nach Ihren Wünschen
- Fertig gestellte Geschenkkörbe zu Weihnachten
- Kaffeebohnen von Aromahoch 3
- Molkereiprodukte von der Hofkaiserei in Pfraunfeld
- Fischprodukte vom Fischhof Hausmann
- Herbst- und Adventskränze u.v.m.

Weihnachsbaumverkauf ab dem 1. Adventswochenende, immer von Montag bis Samstag. Sonntags kein Verkauf!

Bergmanns Hoflädele, Hauslach 7, 91166 Georgensgmünd, Tel. 09172-684633
Laden im Rahmen der Selbstbedienung geöffnet von 6.00 - 22.00 Uhr / 7 Tage die Woche

Reich Metzgerei

Ihre Qualitäts-Metzgerei in Pleinfeld – Einfach guad!



Wählen Sie aus den fertig zusammengestellten **Geschenkkörben zum Mitnehmen im Ladengeschäft** aus oder lassen Sie sich individuell nach Ihren **eigenen Wünschen einen Geschenkkorb** zusammenstellen! Somit sind unsere **Geschenkkörbe für alle Preisklassen verfügbar**.

Geschenkkörbe für jeden Anlass

Metzgerei Reich GmbH
Marktplatz 3
91785 Pleinfeld
Telefon: 09144 - 222
info@qualitaetsmetzgerei-reich.de
www.qualitaetsmetzgerei-reich.de

Öffnungszeiten:
Mo, Di, Do, Fr: 8:00 – 18:00 Uhr
Mittwoch: 8:00 – 14:00 Uhr
Samstag: 7:00 – 12:30 Uhr

Folgen Sie uns gerne auf Facebook und Instagram

Gleis5

Cafe · Bar

Bahnhofstraße 33
91166 Georgensgmünd
Tel. 09172/6694030
www.gleis5-georgensmuend.de

im **Gmünder Bahnhof**

- gemütliche Atmosphäre
- Wernfelser Eisspezialitäten vom Werzingerhof
- selbst gebackene Torten und Kuchen
- Kaffee spezialitäten der Fa. Westhof
- kleine Snacks (Flammkuchen, Ofenbrote etc.)
- Cocktails

Spalter Bier

Restaurant Bürgerhaus Zur Krone

Inh. Klaus Jäschke
Bahnhofstraße 1
91166 Georgensgmünd
Tel./Fax 09172 / 66 33 53
www.restaurant-zur-krone.info

Unsere aktuelle Speisekarte können Sie unter „www.restaurant-zur-krone.info" einsehen. Bestellungen bitte nur telefonisch oder persönlich (nicht per Mail)!

Öffnungszeiten
Mittwoch bis Sonntag:
von 11.00 bis 14.00 Uhr
abends ab 17.30 Uhr

Einladung....

.. zum gemeinsamen ***Bingospiel***
mit Kaffee und selbstgebackenem Kuchen
und dem Gmünder Christkind
am **Dienstag, den 01.12.2026** um 14 Uhr
im Pflegeheim Petersgmünd

Shuttleservice für beide Veranstaltungen auf Anfrage beim Vorstand

...zum gemeinsamen vorweihnachtlichen
Kaffeeklatsch mit dem Gmünder Christkind
am **Dienstag, den 15.12.2026** um 14:00 Uhr
im Deutschordenhaus in Röttenbach

...am **Dienstag, den 08.12.2026** ab 18 Uhr
„Steel Dart“
für Jung und Junggebliebene
im Aufenthaltsraum Pflegeheim Petersgmünd

Wir wünschen Allen frohe Feiertage und einen guten Rutsch ins neue Jahr

Besuchen Sie unseren Stand am Weihnachtsmarkt

Arbeiterwohlfahrt Ortsverein Georgensgmünd-Röttenbach e.V.

Vorsitzender
Thomas Leikam
Flurstütze 3
91166 Georgensgmünd

Tel.: 09172 / 69600
t.leikam@awo-mfrs.de



Pflegeheim Petersgmünd
Flurstütze 3
91166 Georgensgmünd

Tel.: 09172 / 69600

Wertvolle Unterstützung



Praktikantin Jana Wild unterstützt uns seit dem 14. September wieder im Sozialdienst. Die 21jährige studiert Soziale Arbeit an der Technischen Hochschule Nürnberg und leistet bei uns nun ihr Praxissemester ab. Jana war schon mehrfach als Praktikantin bei uns und übernimmt aktuell verschiedenste Aufgaben in der Betreuung, wie das Führen von Gesprächen, die Unterstützung bei Gruppenaktivitäten oder Spazierengehen mit Bewohnern. Dabei hat sie auch schon zweimal Unterstützung von ihrem Pferd Henry geholt, der für die Bewohner ein echtes Highlight war.

Ich wünsche Ihnen erholsame Weihnachtstage und viel Freude im Jahr 2027



Andrea Hauf
artCounselor grad. BVPPT
Steinbacher Höhe 5, 91166 Georgensgmünd
Tel 0171-52 35 426 oder 09172-7964
www.ateliergeplauder.de
*Termine nach Vereinbarung

AUS ALT MACH NEU!
Neubezug & Aufpolsterung von Polstermöbeln: Sofa, Stuhl, Eckbank und mehr!



Bild mit KI erstellt

wuttke
RAUMAUSSTATTERMEISTER

Telefonisch anfragen unter **09172 6840526** oder **online:**

RIECHEL Legal & Consulting

Ihr Recht im Fokus



Klare Worte - klare Lösungen

Ob in Rechtsstreitigkeiten, Rechtsgestaltung oder Verhandlungen – als starker lokaler Partner stehen wir verlässlich an Ihrer Seite. Unsere wirtschaftsrechtlich ausgerichtete Kanzlei bietet Ihnen auf Ihre Bedürfnisse zugeschnittene Beratung in allen Bereichen des täglichen Geschäftsverkehrs.

Beratungs-schwerpunkte
- Zivilrecht
- Vertragsrecht
- Arbeitsrecht
- Wirtschaftsrecht
- Gesellschaftsrecht
- Verbraucherschutz

Tim Christian Riechel
-RECHTSANWALT-

09171-9228736
mail@riechel-recht.de
Hofstettener Weg 1, 91154 Roth
www.riechel-recht.de

GENERALI
Peter Leipold
(09172) 8739
awo-leipold@gmx.de

handwerkstatt
Nageldesign, UV-Nagellack f. Füße
Geschenk- und Dekoartikel
Claudia Denzler
Lindenstraße 8, Georgensgmünd



Tel. 0151-65101574

blumen GRAF

Inhaber Albrecht
Hopfenstraße 9
91166 Georgensgmünd
Tel: 09172/663350

Frohe Weihnachten und einen guten Rutsch!

geänderte Öffnungszeiten: nach Weihnachten bis Ende Januar ab 9 Uhr
Mo 28.12.26 - Do 31.12.26 9:00-12:30, nachmittags geschlossen

Öffnungszeiten

Montag:	09:00 – 12:30 und 14:00 – 18:00
Dienstag:	09:00 – 12:30 und 14:00 – 18:00
Mittwoch:	09:00 – 12:30, nachmittags geschlossen
Donnerstag:	09:00 – 12:30 und 14:00 – 18:00
Freitag:	09:00 – 18:00
Samstag:	09:00 – 12:30

Sonn- und Feiertage geschlossen



AUTOZUBEHÖR

Verkauf · Ersatzteile

in Marken- und Erstausrüsterqualität

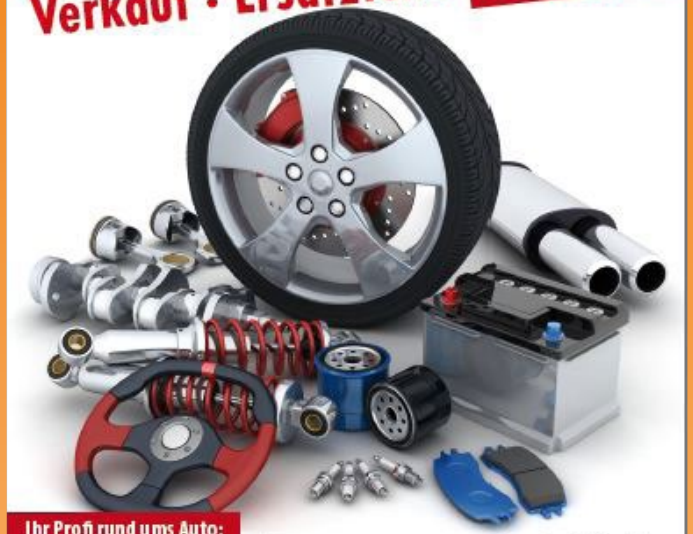

Ihr Profi rund ums Auto:

- Anhängerverkauf/-zubehör
- Autoteile, Öle & Lacke von A-Z
- Autoglasservice
- Reifen, Räder & Felgen
- Service- & Fehlerauslesung
- Ersatzteile für Landmaschinen

www.mat-autoteile.de

MAT

MÜLLER AUTO TEILE

An der Papiermühle 43a · 91166 Georgensgmünd
Tel. 09172/68 45 56 · www.mat-autoteile.de

Genusswerkstatt Georgensgmünd



- Handgemachtes Eis -
Regional - Nachhaltig - Fair
Tel. 09172 - 6843554



PV-Anlagen Service

Inspektion
Thermografie
Photogrammetrie

WEA Service



www.geo-drohne.de

DRUCK UND WERBETECHNIK BIRGIT WARTER

Ihr Partner für Drucksachen & Beschriftungen



Besinnliche Weihnachten
und die besten Wünsche
für ein gesundes und
erfolgreiches neues Jahr!

Glockenstraße 7 A
91166 Georgensgmünd
Tel. 0 91 72/66 86 88
eMail: info@warterdruck.de

Sie suchen einen DJ?

Hochzeit · Firmenfeier · Event
DJ · Moderator · Eventtechnik

... dann bin ich genau Ihr Ansprechpartner im fränkischen Raum.

Seit über 30 Jahren bin ich als DJ auf Hochzeiten, Firmenfeiern, auf Parties und in der Clubszene unterwegs. Musikalisch biete ich fast jeden Bereich an:
Pop, Rock, Oldies, Schlager, 70/80/90er Hits, Dance, EDM und aktuelle Charts.



DJ Alex DeMar
Infos & Booking:
booking@alexdemar.de
0170 8000637

einige Referenzkunden:
Gemeinde Georgensgmünd, Gemeinde Büchenbach, Stadt Nürnberg, XXXL-Lutz (Bayernweit), div. 90s Parties in ganz Franken, div. OpenAir Events in ganz Franken, Soundexpress Nürnberg, RESI Nürnberg, FUN, Apfelbaum, Nachtschicht, Alpenmax etc. (Deutschlandweit, Schweiz), CENTRO Ingolstadt, Easter-Rave Oberhausen, Technobase.fm, Trancebase.fm, Hardbase.fm uvvm.

Thorsten Alt
STEUERKANZLEI

Ihre Steuer- und Unternehmensberatung vor Ort in Georgensgmünd

Mein Ziel:

Meinen Mandanten bei steuerlichen, unternehmerischen und persönlichen Entscheidungen Sicherheit zu geben und ihren Erfolg dauerhaft und nachhaltig zu gewährleisten.

Mein Leistungsangebot:

- Steuerberatung
- Unternehmensberatung
- Gründungs- und Nachfolgeberatung
- Steuererklärungen
- Betriebswirtschaftliche Beratung
- Finanzbuchhaltung
- Löhne und Gehälter
- Jahresabschlüsse

Steuer- und Unternehmensberatung Alt
Pleinfelder Straße 34 | 91166 Georgensgmünd
Telefon 09172 4850730 | Fax 09172 4850731
info@steuerkanzlei-alt.de | www.steuerkanzlei-alt.de